

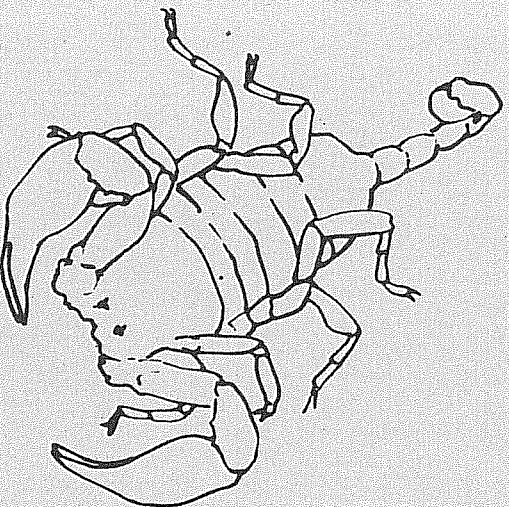

COMUNE DI BERGAMO

ASSESSORATO ALLA PUBBLICA ISTRUZIONE ED ATTIVITA' CULTURALI

RIVISTA
DEL
MUSEO CIVICO DI SCIENZE NATURALI « E. CAFFI »



Vol. 2° (1980)
supplemento

- C O M U N E d i B E R G A M O -

Rivista del Museo Civico di Scienze Naturali

"E. CAFFI"

Vol. 2° (1980)

supplemento

Catalogo genere Euscorpius

Pubblicata col contributo della Regione Lombardia
Assessorato ai Beni ed alle Attività Culturali

Il presente Catalogo si riferisce agli esemplari del genere Euscorpius facenti parte di collezioni conservate nelle città di Amsterdam, Bologna, Brescia, Firenze, Genova, Leiden, Leningrad, Milano, München, Padova, Parigi, Pavia, Roma, Torino, Trieste, Verona e Wroclaw (per il materiale conservato presso questo Museo di Bergamo è già stato pubblicato, nel Luglio 1979, uno specifico catalogo) e rideterminati presso questo Istituto.

Scopo del Catalogo (organizzato con l'ausilio del collaboratore Riccardo Bianchi) è di divulgare presso gli specialisti del gruppo i dati relativi alla consistenza e provenienza del materiale suddetto, per il cui studio ci si dovrà rivolgere alle rispettive Istituzioni di appartenenza delle collezioni.

La prima parte del Catalogo (pag. 5 - 84) elenca in ordine alfabetico le quattro specie di Euscorpius. A ciascuna specie fanno seguito, sempre in ordine alfabetico, le Nazioni in cui il materiale è stato raccolto.

Per ogni soggetto compaiono: il numero di catalogo assegnato da questo Istituto; la eventuale determinazione sottospecifica; la denominazione dell'Ente presso le cui collezioni il soggetto è conservato e, quando esiste, il relativo numero di catalogo originario; infine, i dati relativi alla località, nome del raccoglitore ed epoca della cattura.

La seconda parte del Catalogo (pag. 85 - 94) elenca in ordine alfabetico le singole sedi di collezione seguite dai numerali di catalogo in ordine progressivo e ripartiti per Nazioni di provenienza del materiale (anch'esse elencate in ordine alfabetico).

Un piccolo numero di soggetti, facenti parte di collezioni diverse, non è stato inserito nel presente Catalogo poiché il materiale appare sprovvisto di dati che consentano riferimenti geografici.

Mario Guerra

I N D I C E

Elenco sistematico

Euscorpius carpathicus	pag. 5
Euscorpius flavicaudis	pag. 58
Euscorpius germanus	pag. 61
Euscorpius italicus	pag. 77

Elenco per sede di collezione

Amsterdam	pag. 85
Bologna	pag. 85
Brescia	pag. 85
Firenze	pag. 85
Genova	pag. 87
Leiden	pag. 88
Leningrad	pag. 89
Milano	pag. 89
München	pag. 89
Padova	pag. 90
Parigi	pag. 90
Pavia	pag. 91
Roma	pag. 91
Torino	pag. 92
Trieste	pag. 92
Verona	pag. 92
Wroclaw	pag. 94

EUSCORPIUS CARPATHICUS (L)

B U L G A R I A

- | | | | |
|------|--|------|-------------------------------------|
| 9399 | Univ.Zool.Museum Wroclaw, n°1513 | 9419 | Univ.Zool.Museum Wroclaw, n°1556 |
| 9400 | Rila (Blagojevgrad), Bulgaria | 9420 | Stara Planina (Drianovo), Bulgaria |
| | Wiktor leg. 29.5.1967 | 9421 | Wiktor leg. 22.6.1967 |
| 9405 | | 9422 | |
| 9406 | Univ.Zool.Museum Wroclaw, n°1532 | | Univ.Zool.Museum Wroclaw, n°1464 |
| | Stara Planina (Teteven), Bulgaria | | Belogradcik, Bulgaria |
| | (Fagus und Carpinus, m 1000 ca.) | | (Festung unter Steinen) |
| | Wiktor leg. 8.6.1967 | | Wiktor leg. 13.5.1967 |
| 9407 | | 9423 | |
| 9408 | Univ.Zool.Museum Wroclaw, n°1501 | 9424 | Univ.Zool.Museum Wroclaw, n°1480 |
| 9409 | Pirin (Koprivlen), Bulgaria | | Smolian (Rodopy), Bulgaria |
| | (Bei Goce Delcev, Carpinus, Sträucher) | | (Synantropisch, auf Kleine Fäldern) |
| | Wiktor leg. 25.5.1967 | | Wiktor leg. 18.5.1967 |
| 9410 | | 9425 | |
| 9411 | | 9426 | |
| 9412 | | 9427 | |
| 9413 | | 9428 | |
| 9414 | | 9429 | |
| | Univ.Zool.Museum Wroclaw, n°1520 | 9430 | |
| | Pirin, Lillianovo Bei Sandanski | 9431 | |
| | (Carpinus und Quercus) | 9432 | |
| | Wiktor leg. 31.5.1967 | 9433 | |
| 9415 | | 9434 | |
| 9416 | Univ.Zool.Museum Wroclaw, n°1476 | | Univ.Zool.Museum Wroclaw, n°1670 |
| 9417 | Bei Belogradcik, Bulgaria | | Pirin, Popina Lyka Bei Sandanski |
| | Totev leg. 15.5.1967 | | (Pinus am Fluss) |
| 9418 | | | Wiktor leg. 27.6.1969 |
| | Univ.Zool.Museum Wroclaw, n°1529 | 9697 | |
| | Stara Planina (Teteven), Bulgaria | 9698 | |
| | (SE von der Stadt im Tall Beli Vid, | 9699 | |
| | feucht, Pinus) | 9700 | |
| | Wiktor leg. 7.6.1967 | | Univ.Zool.Museum Wroclaw, n°1636 |
| | | | Backovski Manastir (Rodopen) |
| | | | (Bei Backovo, Kalk) |
| | | | Wiktor leg. 8.6.1969 |

E G I T T O

3055 ssp. siccanus C.L.K.
 Museo Storia Naturale Genova
 Amseat, Egitto
 (presso SolLuc)
 Boselli leg. III.1927

6706 Musée Nat.d'Hist.Nat.Paris, RS 3793
 Alexandria, Egitto
 (Lete)
 (?) (?)

F R A N C I A

3158 Rijksmuseum Leiden
 Coll.de Bavella, Central Corsica
 (zona Ajaccio, m 1200)
 Lief Finch leg. 27.5.1965
 5172
 5173 Rijksmuseum Leiden
 Castellane, Zuid Frankryk
 (Castellane le Roc)
 Exc.Leidse Biol.1959 leg. 25.5.1959
 5174
 Rijksmuseum Leiden
 Castellane, Zuid Frankryk
 (Orgeving Castellane, 15.5.1959)
 Exc.Leidse Biol.1959 leg. 25.5.1959
 5176
 5177 Rijksmuseum Leiden
 Gorges du Verdon, Zuid Frankryk
 Exc.Leidse Biol.leg. 17.5.1954
 5506
 Museo Storia Naturale Verona
 Marsiglia, Francia
 (da Aix en Proven verso Marsiglia,
 km 38)
 Osella leg. 30.4.1967
 5911
 ssp. nicensis C.L.K.
 Museo Zool.Univ.Firenze
 Inv. Fi. C 63
 Agay Esterel, Nizza (Alpi Marittime)
 (?) 1915

5980 ssp. corsicanus Di Cap.
 Museo Zool.Univ.Firenze
 Inv. Fi. C 66
 Sarteano, Corsica
 Toscanelli leg. V.1878
 5981
 ssp. corsicanus Di Cap.
 Museo Zool.Univ.Firenze
 Inv. Fi. C 66
 Corsica
 (?) (?)
 6311
 6312
 6313
 6314 Zool.Museum Amsterdam
 Villefranche A.M., Tolosa
 (Nizza ?)
 A. C. W. leg. 10.3.1920
 6315 Zool.Museum Amsterdam
 Corsica
 Coll.van Onghenoden leg. 1931
 6325 Zool.Museum Amsterdam
 Combs sur Artruby,dept. Var
 (Draguignan)
 Kruseman leg. VI.1954
 6330 Musée Nat.d'Hist.Nat.Paris, RS 3752
 Stazzona, Corsica
 (?) 13.8.1948

6332		6526	
6333		6527	
Musée Nat.d'Hist.Nat.Paris, RS 3752		6528	
Luri, Corsica		Musée Nat.d'Hist.Nat.Paris, RS 3713	
(Poggio Cima de Luri)		Mentone, Francia	
(?) 12.8.1948		(?) 22.5.1915	
6334		6535	
Musée Nat.d'Hist.nat.Paris, RS 3752		Musée Nat.d'Hist.Nat.paris, RS 3494	
(132 bis)		S.Martin, Vésubie, Nizza	
Conchiglio, Corsica		(Alpi Marittime)	
(?) 14.8.1948		Bernardi leg. VII.1960	
6417		6565	
6418		6566	
6419		6567	
6420		6568	
6421		6569	
6422		6570	
6423		6571	
6424		6572	
6425		Musée Nat.d'Hist.Nat.Paris, RS 3726	
6426		Alpi Francesi	
6427		(?) (?)	
Musée Nat.d'Hist.Nat.Paris, RS 4563		6573	
S.Martin de Peille, Alpes Maritimes		6574	
Brounel leg. 1964-65		6575	
6504		6576	
6505		6577	
6506		6578	
6507		6579	
6508		6580	
6509		6581	
6510		6582	
6511		6583	
6512		6584	
6513		6585	
6514		6586	
6515		6587	
6516		6588	
6517		6589	
6518		6590	
6519		6591	
6520		6592	
6521		6593	
6522		6594	
6523		6595	
6524		6596	
6525		Musée Nat.d'Hist.Nat.Paris, RS 3722	
Musée Nat.d'Hist.Nat.Paris, RS 3713		Sospel, Nizza	
Mentone, Francia		(S.te Beaume)	
(?) 22.5.1915		(?) (?)	

6597		6649
6598		6650
6599		6651
6600		6652
6601		6653
6602		6654
6603		6655
6604		6656
6605		6657
6606		6658
6607		6659
6608		6660
6609		6661
6610		6662
6611		6663
6612		Musée Nat.d'Hist.Nat.Paris, RS 3778
6613		Rastrel d'Agay, Vancluse
6614		(?) X.1957
6615		6675
6616		Musée Nat.d'Hist.nat.Paris, RS 3773
6617		Sommed du M.Pilon, Var (Provence)
6618		Veuchambre leg. 18.7.1951
6619		6686
6620		Musée Nat.d'Hist.Nat.Paris, RS 3759
6621		Beauvais, Francia
6622		Janet leg. (?)
6623		6692
6624		Musée Nat.d'Hist.Nat.Paris, RS 3716
6625		S.Raphaël, Var (Francia)
6626		(?) (?)
6628		6696
6629		6697
6630		Musée Nat.d'Hist.Nat.Paris, RS 3736
6631		Mouans, Sartoux, Cannes
6632		(Alpi Marittime)
6633		Barthelomy leg. 2.4.1946
6634		6698
Musée Nat.d'Hist.Nat.Paris, RS 3722		6699
Sospel, Nizza		6700
(S.te Beaume)		6701
(?) (?)		Musée Nat.d'Hist.Nat.Paris, RS 3722
6646		Sospel, Nizza
6647		(S.te Beaume)
Musée Nat.d'Hist.Nat.Paris, RS 4458		(?) (?)
Cannes, Alpi Marittime		6707
Lamontellerie leg. 29.5.1948		Musée Nat.d'Hist.Nat.Paris, RS 4192
6648		Courmes, Alpi Marittime
Musée Nat.d'Hist.Nat.Paris, RS 3778		Bronardel leg. 1.5.1964
Rastrel d'Agay, Vancluse		
(?) X.1957		

6708	Musée Nat.d'Hist.Nat.Paris, RS 3711	6749	Musée Nat.d'Hist.Nat.Paris, RS 3733
	Nice (Donfoi ?)		Privas, Ardeche, Francia
	(?) 10.4.1946		(Grotte inferieure -ouest- de la Jau bernie Coux)
6711		Balazuc leg. 7.4.1949	
	Musée Nat.d'Hist.Nat.Paris, RS 4193	6751	
	S.Martin de Peille (Alpes Maritimes)	6752	
	Bronardel leg. 4.6.1964	6753	
6717		6754	
6718		6755	
	Musée Nat.d'Hist.Nat.Paris, RS 3739	6756	
	Théoule, Alpi Marittime	6757	
	(?) 22.11.1903	6758	
6719		6759	
	Musée Nat.d'Hist.Nat.Paris, RS 3757		Musée Nat.d'Hist.Nat.Paris, RS 3731
	Menton, Alpi Maritime		Foret de Tartagine, Corsica
	Berigo leg. 13.12.1903	(m 880)	
6723		(?) 13.8.1950	
	Musée Nat.d'Hist.Nat.Paris, RS 4191	6769	
	S.Martin de Peille (Alpes Maritimes)	6770	
	Bronardel leg. 4.6.1964	6771	
6724		6772	
	Musée Nat.d'Hist.Nat.Paris, RS 3734	6773	
	Vizzavone (Foret de), Corsica		Musée Nat.d'Hist.Nat.Paris, RS 3740
	(m 1000)		Colmars, Basses Alpes
	(?) VIII.1950	(?) VIII.1929	
6725		6774	
6726			Musée Nat.d'Hist.Nat.Paris, RS 3743
6727			Corsica
6728			(Poggiale Mazzo)
6729		(?) 18.8.1942	
6730		6780	
	Musée Nat.d'Hist.Nat.Paris, RS 3727	6781	
	S.te Colombe, Vancluse	6782	
	Balazuc leg. 5.6.1954	6783	
6734		6784	
6735			Musée Nat.d'Hist.Nat.Paris, RS 3709
6736			France meridionale
6737			Simon leg. 1884
6738		6790	
6739		6791	
6740			Musée Nat.d'Hist.Nat.Paris, RS 3732
	Musée Nat.d'Hist.Nat.Paris, RS 3762		Alpes Maritimes
	Corsica		Schaller leg. (?)
(?)	(?)		

- 6809 ssp. niciensis Cap.
Musée Nat.d'Hist.Nat.Paris,RS 3786
Peillon, Nice (Francia)
(alt. m 1000)
Aellen leg. 30.7.1958
- 6814
6815
6816
6817
6818
6819
6820
6821
6822
6823
Musée Nat.d'Hist.Nat.Paris,RS 3789
Gréolières,Valle du Loup, Alpi
Marittime
Theoderieles leg. 25.5.1958
- 6824 ssp. niciensis Di Cap.
Musée Nat.d'Hist.Nat.Paris,RS 3764
Eze, Alpi Marittime
(Goundourville)
(?) 1903
- 6832 Musée Nat.d'Hist.Nat.Paris,RS 3754
Cagnes, Alpi Marittime
(?) 11.10.1903
- 6842
6843 Musée Nat.d'Hist.Nat.Paris,RS 3741
Mouan-Sartoux, Alpi Marittime
(?) 21.5.1965
-
- 6844
6845 Musée Nat.d'Hist.Nat.Paris,RS 3741
Mouan-Sartoux, Alpi Marittime
(?) 21.5.1965
- 6847 Musée Nat.d'Hist.Nat.Paris,RS 3790
Ajaccio, Corsica
Dehant leg. III.1909
- 6848 Musée Nat.d'Hist.Nat.Paris,RS 3779
Eze, Alpes Maritimes (Francia)
Auber leg. VIII.1956
- 6849 Musée Nat.d'Hist.Nat.Paris,RS 3709
France Meridionale
Simon leg. 1884
- 9301 Ist. Zool. Univ. Roma
Grassé, Francia
(Grotte du Re du lac,Alpes Maritimes)
Vigna leg. 20.8.1972
- 9578 Museo Zool. Univ. Firenze
Isolotto del Toro Piccolo,Corsica SE
(I.le Cerbicale)
(?) 8.8.1972
- 10681 Museo Zool. Univ. Firenze
10682 Sisco (Grotta di), Corsica NE
Lanza leg. 11.4.1977

G R E C I A

- 5982 ssp. ossae Di Cap. (cotipo)
Museo Zool. Univ. Firenze
Inv. Fi. C 73
M.te Ossa, Tessaglia
(?) (?)
- 5983 ssp. aegeus Di Cap. (cotipo)
Museo Zool. Univ. Firenze
Inv. Fi. C 65
Is. Antipari, Grecia
(Egeo)
Crociera del Violante leg. (?)
- 6335 Musée Nat.d'Hist.Nat.Paris,RS 4059
6336 Karpensation, Grecia
(m 1000/1300)
6337 Villiers leg. 3-13.7.1963
6338
6339
6340
6341
6342
6343
6344

6345		6793
6346		6794
6347		6795 [*]
6348		ssp. ossae Di Cap.
6349		Musée Nat.d'Hist.Nat.Paris, RS 3765
6350		M.te Ossa, Tessaglia
6351		(?) (?)
6352		
6353		6800
6354		6801
		6802
Musée Nat.d'Hist.Nat.Paris, RS 4059		Musée Nat.d'Hist.Nat.paris, RS 2955
Karpenesion, Grecia		Pentelique, Grecia
(m 1000/1300)		Lindberg leg. 17.4.1954
Williers leg. 3-13.7.1963		
6556		7918
6557		7919
Musée Nat.d'Hist.Nat.Paris, RS 3742		7920
Méteorés de Thessalie, Grecia		7921
Remy,Husson leg. 1.9.1933		7922
		7923
6558		7924
6559		7925
6560		7926
Musée Nat.d'Hist.Nat.Paris, RS 3742		7927
Papardos, Tessaglia		7928
Remy,Hussem leg. 25.8.1933		7929
		7930
6681		7931
Musée Nat.d'Hist.Nat.Paris, RS 3770		7932
Dragonera, Creta		7933
Wettstein leg. (?)		7934
		7935
6704		7936
Musée Nat.d'Hist.Nat.Paris, RS 3708		7937
I. de Crete ?		7938
(?) (?)		7939
6748		7940
Musée Nat.d'Hist.Nat.Paris, RS 4562		7941
Joannina, Grecia		7942
(Gr. de Perama)		7943
Coiffait leg. IX.1963		7944
		7945
6750		7946
mesotrichus sensu Hadzi		7947
Musée Nat.d'Hist.Nat.Paris, RS 3724		7948
Ile Grampusa Agna, Creta		7949
Wettstein leg. (?)		7950
		7951
6792		7952
ssp. ossae Di Cap.		Zool.Staatssammlung München,Evert Abt.
Musée Nat.d'Hist.Nat.Paris, RS 3765		Griecheland
M.te Ossa, Tessaglia		Müller leg. 1904
(?) (?)		

7953		7955
7954		7956
Zool. Staatssammlung München, Evert Abt.	Zool. Staatssammlung München, Evert Abt.	
Griecheland	Griecheland	
Müller leg. 1904	Müller leg. 1904	

I T A L I A

2703	Museo Storia Naturale Milano	2775	
	Is. S. Nicola, Foggia	2776	
	(Isole Tremiti)	2777	
	Moltoni leg. 11.8.1956	2778	
2751		2779	
	Museo Storia Naturale Genova	2780	
	Rovereto, Trento	2781	
	(Büs del Parolet)	2782	
	Galvagni leg. 29.3.1942	2783	
		2784	
2752		2785	
	Museo Storia Naturale Genova	2786	
	Rovereto, Trento		ssp. canestrinii Fanz.
	Conci leg. 1946		Museo Storia Naturale Genova
2753			Taquisara, Nuoro
			Gestro leg. 5.6.1873
2754		2787	
	Museo Storia Naturale Genova	2788	
	Rovereto, Trento		ssp. canestrinii Fanz.
	Conci leg. VIII.1939		Museo Storia Naturale Genova
2755			Golfo di Arzachena, Sassari
	Museo Storia Naturale Genova		(Nave "Washington")
	(ex Coll. Conte Hartig)		Conte Cassanello leg. 1893
	Rifiano, Bolzano	2789	
	(Alpi di Merano, Vernür, m 800)	2790	
	(?) 5.4.1936	2791	
2756			ssp. canestrinii Fanz.
	Museo Storia Naturale Genova		Museo Storia Naturale Genova
	(ex Coll. Conte Hartig)		Ulassai, Nuoro
	Merano		Gestro leg. 24.4.1872
	(?) 21.6.1935	2792	
2757		2793	
	Museo Storia Naturale Genova	2794	
	Paitone, Brescia	2795	
	(Buco del Fico)	2796	
	Boldori leg. 15.11.1924	2797	
			ssp. canestrinii Fanz.
			Museo Storia Naturale Genova
			Tacca S. Antonio, Sardegna
			Gestro leg. 4.6.1873

2798		2823
2799		2824
2800		2825*
2801		2826
2802		2827
2803		2828
	ssp. canestrinii Fanz.	2829
	Museo Storia Naturale Genova	ssp. canestrinii Fanz.
	Tacca S. Antonio, Sardegna	Museo Storia Naturale Genova
	Gestro leg. 4.6.1873	M.te Nuovo, Sardegna
2804		Gestro leg. VI.1873
2805		2830
2806		2831
2807		2832
2808		2833
2809		2834
2810		2835
2811		2836
2812		2837
	ssp. canestrinii Fanz.	ssp. canestrinii Fanz.
	Museo Storia Naturale Genova	Museo Storia Naturale Genova
	Talana, Nuoro	S. Vito, Cagliari
	Gestro leg. 10.6.1873	Gestro leg. IV.1872
2813		2838
2814		2839
2815		2840
	ssp. canestrinii Fanz.	2841
	Museo Storia Naturale Genova	2842
	Sarrabus, Nuoro	ssp. canestrinii Fanz.
	Gestro leg. 1873	Museo Storia Naturale Genova
2816		Sarrabus, Nuoro
	ssp. canestrinii Fanz.	Traverso leg. 1878
	Museo Storia Naturale Genova	2843
	Iglesias, Cagliari	2844
	Gestro leg. 17.5.1872	ssp. canestrinii Fanz.
2817		Museo Storia Naturale Genova
2818		Isola Vacca, Cagliari
2819		(1° crociera "Violante", sp. 2)
2820		Pavesi leg. 1875
	ssp. canestrinii Fanz.	2845
	Museo Storia Naturale Genova	ssp. canestrinii Fanz.
	Golfo d. Aranci, Sassari	Museo Storia Naturale Genova
	Derosas leg. 1907	Gennargentu, Nuoro
2821		(sotto M.te Cresia)
2822		Doria leg. 26.1.1899)
	ssp. canestrinii Fanz.	2849
	Museo Storia Naturale Genova	ssp. calabriae Cap.
	M.te Nuovo, Sardegna	Museo Storia Naturale Genova
	Gestro leg. VI.1873	M.te Oliveto, Cosenza
		Confalonieri leg. VII.1929

2850		2881
2851		2882
2852		2883
2853		2884
2854		2885
2855		2886
2856		2887
2857		2888
2858		2889
2859		2890
2860		2891
2861		2892
2862		2893
2863		ssp. calabriae Cap.
2864		Museo Storia Naturale Genova
2865		Fago del Soldato, Cosenza
2866		Confalonieri leg. VII.1929
2867		
	ssp. calabriae Cap.	2894
	Museo Storia Naturale Genova	2895
	M.te Oliveto, Cosenza	2896
	Confalonieri leg. VII.1929	2897
		2898
2868		2899
	ssp. calabriae Cap.	2900
	Museo Storia Naturale Genova	2901
	Pizzo, Catanzaro	2902
(?)	(?)	2903
		2904
2869		2905
2870		2906
	ssp. calabriae Cap.	2907
	Museo Storia Naturale Genova	2908
	Maratea, Potenza	2909
	(Grotta di Melassina - terr.di Mara- tea - sulla destra del fiume La No- ce - confine con la Calabria)	2910
	Andreini leg. 20.5.1909)	2911
2871		ssp. calabriae Cap.
2872		Museo Storia Naturale Genova
2873		Soveria Mannelli, Catanzaro
2874		Confalonieri leg. VI.1929
2875		2912
2876		ssp. calabriae Cap.
2877		Museo Storia Naturale Trieste
2878		Pizzo, Catanzaro
2879		(Colle di Pizzo)
2880		(?)
	ssp. calabriae Cap.	2913
	Museo Storia Naturale Genova	ssp. sicanus C.L.K.
	Fago del Soldato, Cosenza	Museo Storia Naturale Trieste
	Confalonieri leg. VII.1929	Messina
		(?)
		(?)

2928		2957	
2929		Museo Storia Naturale Genova	
2930		Is. del Giglio, Grosseto	
2931		(?) III.1900	
2932		2958	
2933		ssp. ilvanus Di Cap.	
2934		Museo Storia Naturale Genova	
2935		Is. del Giglio, Grosseto	
2936		Doria leg. III.1900	
2937			
Museo Storia Naturale Trieste		2959	
Trieste		2960	
(?) (?)		2961	
2939		2962	
Museo Storia Naturale Trieste		2963	
Tarvisio, Udine		2964	
(Predil)		2965	
(?) 25.9.1927		2966	
		2967	
2940		2968	
Museo Storia Naturale Trieste		2969	
Duino Aurisina, Trieste		Museo Storia Naturale Genova	
(Sistiana, casa Müller)		Is. del Giglio, Grosseto	
(?) 1930		(?) III.1900	
2941		2970	
Museo Storia Naturale Trieste		ssp. ilvanus Di Cap.	
Torreano, Udine		Museo Storia Naturale Genova	
Müller leg. 3.8.1924		Is. del Giglio, Grosseto	
2942		Doria leg. III.1900	
2943		2971	
2944		2972	
Museo Storia Naturale Trieste		2973	
Segonzano, Trento		Museo Storia Naturale Genova	
(Sevignano)		Is. del Giglio, Grosseto	
Dubrony leg. IX.1878		(?) III.1900	
2952		2974	
Museo Storia Naturale Genova		2975	
Elba, Livorno		2976	
(?) I.1899		2977	
2953		2978	
Museo Storia Naturale Genova		2979	
Is. del Giglio, Grosseto		ssp. ilvanus Di Cap.	
Doria leg. III.1900		Museo Storia Naturale Genova	
2954		Is. del Giglio, Grosseto	
2955		Doria leg. III.1900	
2956		2980	
Museo Storia Naturale Genova		Museo Storia Naturale Genova	
Is. del Giglio, Grosseto		Is. del Giglio, Grosseto	
(?) III.1900		(?) III.1900	

2981		2998	
2982		2999	
2983		* 3000	
2984		3001	
2985	Museo Storia Naturale Genova	Museo Storia Naturale Genova	
	Is. del Giglio, Grosseto	Is. del Giglio, Grosseto	
(?)	III.1900	(?)	III.1900
2986		3002	
2987		Museo Storia Naturale Genova	
	ssp. ilvanus Di Cap.	Is. Capraia, Livorno	
	Museo Storia Naturale Genova	(?)	1875
	Is. del Giglio, Grosseto	3026	
	Doria leg. (?)	3027	
2988		3028	
	ssp. ilvanus Di Cap.	3029	
	Museo Storia Naturale Genova	3030	
	Is. del Giglio, Grosseto	Museo Storia Naturale Genova	
	Doria leg. III.1900	Is. Giannutri, Grosseto	
2989		(?)	28.12.1897
	Museo Storia Naturale Genova	3031	
	Is. del Giglio, Grosseto	Museo Storia Naturale Genova	
(?)	III.1900	Is. Gorgona, Livorno	
2990		(?)	1875
	ssp. ilvanus Di Cap.	3032	
	Museo Storia Naturale Genova	3033	
	Is. del Giglio, Grosseto	3034	
	Doria leg. (?)	3035	
2991		3036	
	ssp. ilvanus Di Cap.	3037	
	Museo Storia Naturale Genova	3038	
	Is. del Giglio Grosseto	3039	
	Doria leg. III.1900	3040	
2992		3041	
	Museo Storia Naturale Genova	Museo Storia Naturale Genova	
	Is. del Giglio, Grosseto	Is. Gorgona, Livorno	
2993		(?)	I.1898
2994		3042	
2995		Museo Storia Naturale Genova	
	Museo Storia Naturale Genova	Is. Gorgona, Livorno	
	Is. del Giglio, Grosseto	Doria leg. I.1898	
(?)	III.1900	3043	
2996		3044	
	Museo Storia Naturale Genova	3045	
	Is. del Giglio, Grosseto	3046	
	Doria leg. III.1900	3047	
2997		ssp. ilvanus Di Cap.	
	Museo Storia Naturale Genova	Museo Storia Naturale Genova	
	Is. del Giglio, Grosseto	Is. Gorgona, Livorno	
(?)	III.1900	Doria leg. I.1898	

3048		3065
3049		3066
	ssp. ilvanus Di Cap.	3067 m
	Museo Storia Naturale Genova	ssp. sicanus C.I.K.
	Is. Gorgona, Livorno	Museo Storia Naturale Genova
	Doria leg. I.1898	Grumo Appula, Bari
3050		Andreini leg. V.1909
3051		3071
	Museo Storia Naturale Genova	3072
	Is. Cerboli, Livorno	3073
	(?) (?)	3074
3052		3075
	ssp. ilvanus Di Cap.	3076
	Museo Storia Naturale Genova	3077
	Is. Cerboli, Livorno	3078
	(?) (?)	Museo Storia Naturale Genova
3053		Linosa, Agrigento
3054		Sommier leg. III.1906
	Museo Storia Naturale Genova	3081
	Is. Cerboli, Livorno	3082
	(?) (?)	3083
		3084
3056		3085
	ssp. sicanus C.I.K.	3086
	Museo Storia Naturale Genova	3087
	Sicilia	Museo Storia Naturale Genova
	Gianelli leg. 1881	Is. Montecristo, Livorno
3057		Doria leg. 29.12.1897
	Museo Storia Naturale Genova	3088
	Altamura, Bari	3089
	(dintorni)	Museo Storia Naturale Genova
	Andreini leg. V.1909	Is. Montecristo, Livorno
3059		Doria leg. III.1901
	ssp. sicanus C.I.K.	3133
	Museo Storia Naturale Genova	3134
	Castelnuovo Madonie	3135
	(?) IX.1879	3136
		3137
3060		3138
3061		3139
3062		3140
3063		3141
3064		3142
	Museo Storia Naturale Genova	3143
	Grumo Appula, Bari	3144
	Andreini leg. V.1909	Museo Storia Naturale Milano
		Mignanego, Genova
		(Nostra Signora della Vittoria, m 500 ca)
		Mantero leg. IV.1926

3145		4678
3146		4679
3147		4680
3148		4681
3149		4682
3150		4683
3151		4684
3152		Museo Storia Naturale Verona
Museo Storia Naturale Milano		Is. S.Nicola (Tremitti), Foggia
Mignanego, Genova		Ruffo leg. 7-14.5.1948
(Nostra Signora della Vittoria, m 500 ca)		4685
Mantero leg. IV.1926		4686
3160		Museo Storia Naturale Verona
3161		S. Marco in Lamis, Foggia
3162		Ruffo leg. 21.9.1949
3163		4687
3164		4688
3165		Museo Storia Naturale Verona
3166		Gargano, Foggia
Rijksmuseum Leiden		(Foresta Umbra)
Rodi Garganico, Foggia		Ruffo leg. V.1950
(S. Menaio)		4689
Beets leg. VI.1965		4690
3167		Museo Storia Naturale Verona
3168		Alessano, Lecce
Rijksmuseum Leiden		Ruffo, Conci leg. 24-26.9.1948
Rodi Garganico, Foggia		4983
(Bosgrond S.Menaio E.van Rodi N. Icust Monte Garganico Schiezeiland)		ssp. garganicus Di Cap.
Beets leg. VI.1965		Museo Storia Naturale Verona
4672		Peschici, Foggia
4673		Ruffo leg. 14.5.1949
4674		4984
4675		ssp. garganicus Di Cap.
Museo Storia Naturale Verona		Museo Storia Naturale Verona
Alessano, Lecce		Is. Caprara (Tremitti), Foggia
(Bosco Ramasi)		Ruffo leg. 15.5.1948
Ruffo, Conci leg. 27.9.1948		4985
4676		4986
Museo Storia Naturale Verona		4987
Castro, Lecce		4988
(?) (?)		ssp. garganicus Di Cap.
4677		Museo Storia Naturale Verona
Museo Storia Naturale Verona		Is. S.Domino (Tremitti), Foggia
Castro, Lecce		Ruffo leg. 10-12.5.1948
(Bosco)		5169
Ruffo, Conci leg. 1.10.1948		Rijksmuseum Leiden
		Riva, Italië
		(Op. Berg.)
		de Vries leg. 26.5.1965

- 5170 Rijksmuseum Leiden
Allassio, Savona, Italie
(Reg. Monti Savona)
Arentsen leg. 20.9.1961
- 5171 Rijksmuseum Leiden
S.Fruttuoso, Genova, Italie
(Riviera)
Regteren Altena leg. 5.6.1957
- 5201 Rijksmuseum Leiden
Rive, Italie
(Op. Berg.)
de Vries leg. 26.5.1965
- 5263
5264
5265
5266
5267
5268
- Museo Storia Naturale Verona
Giffoni Valle Piana, Salerno
(M.ti Picentini)
Ruffo leg. 13.6.1956
- 5277 Museo Storia Naturale Verona
S.Cristina d'Aspromonte, Reggio Calabria
Ruffo leg. 1.7.1958
- 5308 Museo Storia Naturale Verona
Serra Pedace, Cosenza
(M.te Volpintesta, la Sila)
Ruffo leg. 20.6.1966
- 5309 Museo Storia Naturale Verona
Collesano, Palermo
(Valle Madonie, tra Piano degli Zuc
chi e Piano della Battaglia)
Ruffo leg. 13.6.1959
- 5310 Museo Storia Naturale Verona
Verona
(Museo)
Gioco leg. 25.6.1966
- 5312 Museo Storia Naturale Verona
Cesarò, Messina
(M.te Soro)
Conci leg. 23.7.1959
- 5316
5317
5318
5319
5320
5321
5322
- Museo Storia Naturale Verona
Villetta Barrea, L'Aquila
(Vallone Profiuo, Parco Nazionale
d'Abruzzo)
Consiglio, Marrocca leg. 7.5.1953
- 5323
5324
- Museo Storia Naturale Verona
Bolognola, Macerata
(fra Bolognola e Acquasanta, M.ti
Sibillini, m 1000/1100)
Ruffo, Biancheri leg. 24.6.1955
- 5325
5326
- Museo Storia Naturale Verona
Monte Monaco, Ascoli Piceno
(pendici M.te Sibilla, m 1000)
Ruffo, Biancheri leg. 29.6.1955
- 5458
5459
5460
5461
5462
5463
5464
5465
5466
5467
5468
5469
5470
5471
5472
- Museo Storia Naturale Verona
Gargano, Foggia
(Foresta Umbra)
Tassi leg. 16.5.1967

- 5473
5474
5475
5476
Museo Storia Naturale Verona
Gargano, Foggia
(Foresta Umbra)
Tassi leg. 16.5.1967
5477
5478
5479
Museo Storia Naturale Verona
Taverna, Catanzaro
(La Sila, Villaggio Mancuso)
Tassi leg. VII.1967
5488
5489
Museo Storia Naturale Verona
Ciminà, Reggio Calabria
(Aspromonte)
Osella leg. 25.10.1966
5492
Museo Storia Naturale Verona
Caprauna, Cuneo
(Garbo delle Rocche Rosse)
Dinale leg. 18.6.1957
5493
5494
Museo Storia Naturale Verona
Vieste, Foggia
(dintorni)
Tassi leg. V.1967
5497
Museo Storia Naturale Verona
Antonimina, Reggio Calabria
(m 350)
Osella leg. 26.10.1966
5498
Museo Storia Naturale Verona
Erbezzo, Verona
Caobelli leg. 22.5.1967
5499
5500
Museo Storia Naturale Verona
Locri, Reggio Calabria
(Piani di Milea, nei pressi di Zoma
ro, Aspromonte, m 950)
Osella leg. 27.10.1966
- 5504
5505
Museo Storia Naturale Verona
Grezzana, Verona
(Vaio del Paradiso)
Riggio leg. 9.6.1967
5507
Museo Storia Naturale Verona
Roccamandolfi, Campobasso
(m 820)
Riggio, Osella leg. 27.6.1967
5508
5509
5510
5511
Museo Storia Naturale Verona
Grezzana, Verona
(Case Vece)
Osella leg. 12.4.1967
5594
5595
5596
5597
5598
Museo Zool. Univ. Firenze
Inv. Fi. C 41
Lippiano, Perugia
(?) 9.10.1931
5599
5600
Museo Zool. Univ. Firenze
cart.orig.n° 692; Inv.Fi.C 41
Camaldoli, Arezzo
Giacchetti leg. 8.10.1879
5601
5602
5603
5604
5605
5606
5607
5608
5609
5610
5611
5612
Museo Zool. Univ. Firenze
Inv. Fi. C 41
Marzolarà, Parma
(M.te Basso)
(?) VI.1948

- 5613
5614
5615
5616
5617
5618
5619
Museo Zool. Univ. Firenze
Inv. Fi. C 41
Marzolaro, Parma
(M.te Basso)
(?) VI.1948
- 5620
5621
5622
5623
5624
5625
5626
ssp. concinnus C.L.K.
Museo Zool. Univ. Firenze
cart.orig.n° 750;Inv.Fi.C 41
Formigine, Modena
(Casinalbo)
Fiore leg. 1880
- 5627
5628
5629
ssp. concinnus C.L.K.
Museo Zool. Univ. Firenze
cart.orig.n° 728;Inv.Fi.C 41
Porretta, Bologna
(?) 15.5.1879
- 5630
5631
5632
5633
Museo Zool. Univ. Firenze
cart.orig.n° 728;Inv.Fi.C 41
Porretta, Bologna
(?) 15.5.1879
- 5634
ssp. concinnus C.L.K.
Museo Zool. Univ. Firenze
cart.orig.n° 728;Inv.Fi.C 41
Porretta, Bologna
(?) 15.5.1879
- 5635
Museo Zool. Univ. Firenze
Inv. Fi. C 41
Lippiano, Perugia
(?) 9.10.1934
- 5636
5637
5638
5639
5640
5641
5642
5643
5644
Museo Zool. Univ. Firenze
Inv. Fi. C 41
Lippiano, Perugia
(?) 9.10.1934
- 5645
5646
Museo Zool. Univ. Firenze
cart.orig.n° 669;Inv.Fi.C 41
Is. del Tinetto, La Spezia
Obertis leg. 1877
- 5647
5648
Museo Zool. Univ. Firenze
cart.orig.n° 984;Inv.Fi.C 41
Montevarchi, Arezzo
(Moncioni)
(?) VI.1888
- 5649
5650
5651
ssp. ilvanus Di Cap.
Museo Zool. Univ. Firenze
Inv. Fi. C 41
Portoferraio (Is.d'Elba), Livorno
(Ottone)
(?) VII.1947
- 5652
5653
ssp. concinnus C.L.K.
Museo Zool. Univ. Firenze
cart.orig.n° 683;Inv.Fi.C 41
Modena
Carruccio leg. (?)
- 5654
5655
5656
Museo Zool. Univ. Firenze
cart.orig.n° 770;Inv.Fi.C 41
Calenzano, Firenze
(Cima M.te Morello)
Piccioli leg. (?)

- 5657
5658
5659
5660
Museo Zool.Univ.Firenze
Inv. Fi. C 41
Lucca
(Bagni di Lucca)
Norfini leg. VIII.1923
5661
5662
5663
5664
Museo Zool.Univ.Firenze
Inv. Fi. C 41
Lippiano, Perugia
(Marzano)
Andreini leg. VII.1925
5665
5666
Museo Zool.Univ.Firenze
Inv. Fi. C 41
Soresina, Cremona
(Moscona)
Andreini leg. 23.6.1928
5670
5671
5672
Museo Zool.Univ.Firenze
cart.orig.n° 749;Inv.Fi.C 41
Arezzo
De Giudici leg. 1880
5673
5674
5675
5676
Museo Zool.univ.Firenze
cart.orig.n° 689;Inv.Fi.C 41
Presenzano, Caserta
(Bosco del Cevinia)
Cavanna leg. 29.6.?
5677
Museo Zool.Univ.Firenze
cart.orig.n° 712;Inv.Fi.C 41
Monti Pisani, Pisa
Carrara leg. (?)
- 5678
5679
5680
Museo Zool.Univ.Firenze
cart.orig.n° 1002;Inv.Fi.C 41
S.Margherita Ligure, Genova
Cavanna leg. 15.8.1892
5681
Museo Zool.Univ.Firenze
cart.orig.n° 748;Inv.Fi.C 41
Dirupata di Morano, Cosenza
B. e Cav. leg. 24.7.1880
5682
5683
Museo Zool.Univ.Firenze
cart.orig.n° 648;Inv.Fi.C 41
Bergamo
(?) 1.9.1879
5684
5685
5686
Museo Zool.Univ.Firenze
Inv. Fi. C 41
Firenze
(?) 1887
5687
Museo Zool.Univ.Firenze
cart.orig.n° 639;Inv.Fi.C 41
Prato, Firenze
Manzella leg. III.1878
5688
5689
5690
5691
Museo Zool.Univ.Firenze
cart.orig.n°674/214;Inv.Fi.C 41
Portovenere, La Spezia
(Palmaria)
Pieri Nerli leg. 1879
5692
5693
5694
Museo Zool.Univ.Firenze
cart.orig.n° 694;Inv.Fi.C 41
Poppi, Arezzo
(Casentino)
Sienoni (?) leg. 1871

- 5695 5717
5696 5718
5697 Museo Zool.Univ.Firenze
5698 cart.orig.n° 691;Inv.Fi.C 41
Museo Zool.Univ.Firenze Camaiore, Lucca
cart.orig.n° 982;Inv.Fi.C 41 M.te Prana, Alpi Apuane, m 1000 ca)
Rapallo, Genova Del Prete leg. 10.10.1879
Pauluni 1 leg. 1888 5719
- 5699 Museo Zool.Univ.Firenze
cart.orig.n° 690;Inv.Fi.C 41 Museo Zool.Univ.Firenze
Resceto, Massa Carrara cart.orig.n° 983;Inv.Fi.C 41
(m 550) Poppi,Arezzo
Del Prete leg. 10.6.1879 (Casentino)
5700 Roster leg. VIII.1885
5720
5721 Museo Zool.Univ.Firenze
cart.orig.n° 688;Inv.Fi.C 41
S.Pasquale (Piedimonte), Caserta
(nel bosco)
(?) 13.7.1887
- 5701 5722
5702 Museo Zool.Univ.Firenze
cart.orig.n° 722;Inv.Fi.C 41
Castellina, Firenze
Giacchetti leg. 26.5.1878
5723
- 5708 Museo Zool.Univ.Firenze
cart.orig.n° 693;Inv.Fi.C 41
S. Marcello, Ancona
Cavanna leg. 18.7.1876
5712
5713 Museo Zool.Univ.Firenze
5714 cart.orig.n° 701;Inv.Fi.C 41
Museo Zool.Univ.Firenze
Bagni di Lucca, Lucca
(Piedimonte) (Alpi Apuane)
(Fabbriche di Casabasciana) De Stefani leg. (?)
Paulucci leg. VII.1879
5725
5726
5727
5728
5729
5730
- Museo Zool.Univ.Firenze
cart.orig.n° 686;Inv.Fi.C 41
Piedimonte d'Alife, Caserta
(Acqua Vanera, Matese)
Cav. leg. 21.7.1878
ssp. ilvanus Di Cap.
Museo Zool.Univ.Firenze
cart.orig.n° 667;Inv.Fi. 45
Is. Cerboli, Livorno
Toscanelli leg. I.1879

- 5731
5732
5733
5734
5735
ssp. *ilvanus* Di Cap.
Museo Zool.Univ.Firenze
cart.orig.n° 667;Inv.Fi. 45
Is. Cerboli, Livorno
Toscanelli leg. I.1879
- 5736
5737
5738
5739
5740
5741
5742
5743
ssp. *ilvanus* Di Cap.
Museo Zool.Univ.Firenze
cart.orig.n° 663;Inv.Fi. 45
Is. d'Elba, Livorno
Toscanelli leg. I.1879
- 5744
5745
ssp. *ilvanus* Di Cap.
Museo Zool.Univ.Firenze
cart.orig.n° 656;Inv.Fi. 45
Is. Giannutri, Grosseto
Toscanelli leg. 1879
- 5746
ssp. *ilvanus* Di Cap.
Museo Zool.Univ.Firenze
cart.orig.n° 672;Inv.Fi. 45
Is. Montecristo, Livorno
Toscanelli leg. 1879
- 5747
5748
5749
5750
5751
ssp. *ilvanus* Di Cap.
Museo Zool.Univ.Firenze
cart.orig.n° 666;Inv.Fi. 45
Is. Giannutri, Grosseto
Toscanelli leg. 1878
- 5752
5753
5754
ssp. *ilvanus* Di Cap.
Museo Zool.Univ.Firenze
cart.orig.n° 671;Inv.Fi. 45
Is. Capri, Napoli
Corrio leg. 31.7.1879
- 5755
ssp. *ilvanus* Di Cap.
Museo Zool.Univ.Firenze
Inv. Fi. 45
Is. Capraia, Livorno
(?) XI.1927
- 5756
(cotipo)
Museo Zool.Univ.Firenze
cart.orig.n° 655;Inv.Fi. 51
Is. Palmarola (scoglio di), Latina
Toscanelli leg. 1878
- 5757
5758
Museo Zool.Univ.Firenze
cart.orig.n° 655;Inv.Fi. 51
Is. Palmarola (scoglio di), Latina
Toscanelli leg. 1878
- 5759
(cotipo)
Museo Zool.Univ.Firenze
cart.orig.n°655;Inv.Fi. 51
Is. Palmarola (scoglio di), Latina
Toscanelli leg. 1878
- 5764
5765
5766
5767
5768
5769
5770
5771
ssp. *sicanus* C.L.K.
Museo Zool.Univ.Firenze
cart.orig.n° 981;Inv.Fi.C 42
Taormina, Messina
Toscanelli leg. 1882

- 5772
5773
5774
5775
5776
5777
5778
ssp. sicannus C.L.K.
Museo Zool.Univ.Firenze
cart.orig.n° 668;Inv.Fi.C 42
Palermo, Sicilia
(?) (?)
- 5780
5781
5782
ssp. sicannus C.L.K.
Museo Zool.Univ.Firenze
cart.orig.n° 747;Inv.Fi. C 42
Premeo, Novara
(Pollino, salita)
Cav. leg. 26.7.1880
- 5783
5784
ssp. sicannus C.L.K.
Museo Zool.Univ.Firenze
cart.orig.n° 985;Inv.Fi.C 42
Palermo
(?) autunno 1885
- 5785
ssp. sicannus C.L.K.
Museo Zool.Univ.Firenze
Inv. Fi. C 42
Grumo Appula, Bari
Andreini leg. V.1905
- 5786
ssp. sicannus C.L.K.
Museo Zool.Univ.Firenze
cart.orig.n° 763;Inv.Fi.C 42
Castrovillari, Cosenza
Cav. leg. 1880
- 5787
5788
5789
ssp. sicannus C.L.K.
Museo Zool.Univ.Firenze
cart.orig.n° 661;Inv.Fi.C 42
Guardiagrele, Chieti
(Comino)
Toscanelli leg. 1879
- 5790
5791
ssp. sicannus C.L.K.
Museo Zool.Univ.Firenze
cart.orig.n° 761;Inv.Fi.C 42
Madonie, Sicilia
(racc. Palumbo)
Palumbo leg. 1879
- 5792
ssp. sicannus C.L.K.
Museo Zool.Univ.Firenze
cart.orig.n° 619;Inv.Fi.C 42
Paola, Cosenza
R. I. E. leg. (?)
- 5793
5794
5795
5796
5797
ssp. sicannus C.L.K.
Museo Zool.Univ.Firenze
cart.orig.n° 660;Inv.Fi.C 42
Castelbuono, Palermo
Tedoldo leg. 1879
- 5798
5799
5800
ssp. sicannus C.L.K.
Museo Zool.Univ.Firenze
cart.orig.n° 664;Inv.Fi.C 42
Castelbuono, Palermo
Tedoldo leg. IX.1898
- 5801
5802
5803
ssp. sicannus C.L.K.
Museo Zool.Univ.Firenze
cart.orig.n° 665;Inv.Fi.C 42
Siracusa
Toscanelli leg. 1898
- 5804
5805
5806
5807
ssp. sicannus C.L.K.
Museo Zool.Univ.Firenze
cart.orig.n° 618;Inv.Fi.C 42
Soriano Calabro, Catanzaro
(sotterranei del Convento S.Domenico)
racc. Cavanna

- 5808
5809
5810
ssp. siccanus C.L.K.
Museo Zool. Univ. Firenze
cart.orig.n° 615; Inv.Fi.C 42
Nicotera, Catanzaro
(Orto De Bella)
Cavanna leg. 18.5.1878
- 5811
5812
5813
5814
5815
5816
ssp. siccanus C.L.K.
Museo Zool. Univ. Firenze
cart.orig.n° 614; Inv.Fi.C 42
Ruderi di S.Venera, Calabria
Cavanna leg. 9.5.1881
- 5817
ssp. siccanus C.L.K.
Museo Zool. Univ. Firenze
cart.orig.n° 670; Inv.Fi.C 42
Is. Favignana, Trapani
(nel Castello)
Borzi leg. 1879
- 5818
5819
ssp. siccanus C.L.K.
Museo Zool. Univ. Firenze
cart.orig.n° 659; Inv.Fi.C 42
Modica, Ragusa
Major leg. VI.1877
- 5820
ssp. siccanus C.L.K.
Museo Zool. Univ. Firenze
cart.orig.n° 658; Inv.Fi.C 42
Is. Salina, Messina
Toscanelli leg. 1898
- 5821
ssp. tergestinus C.L.K.
Museo Zool. Univ. Firenze
Inv. Fi. 46
Carso Triestino, Trieste
(San Ganziano)
(?) 11.6.1933
- 5822
5823
5824
5825
5826
ssp. tergestinus C.L.K.
Museo Zool. Univ. Firenze
cart.orig.n° 760; Inv.Fi.C 46
S.Donato di Lecce, Lecce
(Galugnano)
Botti leg. 1879
- 5827
5828
ssp. tergestinus C.L.K.
Museo Zool. Univ. Firenze
cart.orig.n° 762; Inv.Fi.C 46
Otranto, Lecce
Growes leg. 1879
- 5830
5831
5832
5833
5834
5835
ssp. tergestinus C.L.K.
Museo Zool. Univ. Firenze
cart.orig.n° 627/702; Inv.Fi.C 46
S. Pasquale, Lecce
Botti leg. VII.1879
- 5836
ssp. tergestinus C.L.K.
Museo Zool. Univ. Firenze
cart.orig.n° 626; Inv.Fi.C 46
Soletto, Lecce
Botti leg. estate 1879
- 5837
ssp. tergestinus C.L.K.
Museo Zool. Univ. Firenze
cart.orig.n° 745; Inv.Fi.C 46
Rionero in Vulture, Potenza
Cavanna leg. 11.7.1880
- 5838
5839
5840
ssp. picenus Di Cap.
Museo Zool. Univ. Firenze
cart.orig.n° 711/628; Inv.Fi.C 44
Avellana, Pesaro
Cav. leg. 15.7.1878

- 5841
5842
5843
ssp. picenus Di Cap.
Museo Zool.Univ.Firenze
cart.orig.n° 711/628;Inv.Fi.C 44
Avellana, Pesaro
Cav. leg. 15.7.1878
- 5844
5845
5846
ssp. picenus Di Cap.
Museo Zool.Univ.Firenze
cart.orig.n° 633;Inv.Fi.C 44
Caramanico, Pescara
Izzarelli leg. V.1878
- 5847
5848
ssp. picenus Di Cap.
Museo Zool.Univ.Firenze
cart.orig.n° 622;Inv.Fi.C 44
Reggello, Firenze
(Vallombrosa)
Giacchetti leg. (?)
- 5850
5851
ssp. picenus Di Cap.
Museo Zool.Univ.Firenze
cart.orig.n° 632;Inv.Fi.C 44
Caramanico, Pescara
(nel Castello)
Cavanna leg. 2.8.1878
- 5852
ssp. picenus Di Cap.
Museo Zool.Univ.Firenze
cart.orig.n° 710;Inv.Fi.C 44
Teramo
(?) 5.9.1904
- 5853
5854
5855
5856
5857
ssp. picenus Di Cap.
Museo Zool.Univ.Firenze
cart.orig.n° 751;Inv.Fi.C 44
Avellana, Pesaro
(Convento)
Cav. leg. VIII.1880
- 5858
5859
5860
ssp. picenus Di Cap.
Museo Zool.Univ.Firenze
cart.orig.n° 751;Inv.Fi.C 44
Avellana, Pesaro
(Convento)
Cav. leg. VIII.1880
- 5861
5862
5863
ssp. picenus Di Cap.
Museo Zool.Univ.Firenze
cart.orig.n° 705;Inv.Fi.C 44
Reggello, Firenze
(Vallombrosa)
(?) (?)
- 5864
5865
5866
5867
ssp. picenus Di Cap.
Museo Zool.Univ.Firenze
cart.orig.n° 708;Inv.Fi.C 44
Caramanico, Pescara
Cavanna leg. 1878
- 5868
5869
5870
ssp. calabriae Di Cap.
Museo Zool.Univ.Firenze
cart.orig.n° 677;Inv.Fi.C 48
Palmi, Reggio Calabria
(nei pressi di Palmi)
Cavanna leg. 20.5.1874
- 5871
5872
5873
ssp. calabriae Di Cap.
Museo Zool.Univ.Firenze
cart.orig.n° 681;Inv.Fi.C 48
Filandari, Catanzaro
Cavanna leg. 13.5.1874
- 5874
ssp. calabriae Di Cap.
Museo Zool.Univ.Firenze
cart.orig.n° 679;Inv.Fi.C 48
Mongiana, Catanzaro
(foreste)
Cavanna leg. 25.6.1874

- 5875
ssp. calabriae Di Cap.
Museo Zool.Univ.Firenze
cart.orig.n° 678;Inv.Fi.C 48
Oppido Mamertina, Reggio Calabria
(Piminoro)
Cavanna leg. 27.5.1874
- 5876
ssp. calabriae Di Cap.
Museo Zool.Univ.Firenze
cart.orig.n° 616;Inv.Fi.C 48
Palizzi, Reggio Calabria
Cavanna leg. 7.6.1874
- 5878
ssp. calabriae Di Cap.
Museo Zool.Univ.Firenze
cart.orig.n° 676;Inv.Fi.C 48
Stilo, Reggio Calabria
(M.te Consolino)
Cavanna leg. 1874
- 5879
ssp. calabriae Di Cap.
Museo Zool.Univ.Firenze
cart.orig.n° 617;Inv.Fi.C 48
Palizzi, Reggio Calabria
Cavanna leg. 6.6.1874
- 5880
5881
5882
ssp. calabriae Di Cap.
Museo Zool.Univ.Firenze
cart.orig.n° 620;Inv.Fi.C 48
Palmi, Reggio Calabria
Cavanna leg. 1874
- 5883
5884
5885
5886
ssp. calabriae Di Cap.
Museo Zool.Univ.Firenze
cart.orig.n° 684;Inv.Fi.C 48
Arena, Catanzaro
Cavanna leg. 1874
- 5887
ssp. calabriae Di Cap.
Museo Zool.Univ.Firenze
cart.orig.n° 682;Inv.Fi.C 48
Pizzo, Catanzaro
(Colle di Pizzo)
Cavanna leg. 1874
- 5888
5889
ssp. calabriae Di Cap.
Museo Zool.Univ.Firenze
cart.orig.n° 682;Inv.Fi.C 48
Pizzo, Catanzaro
(Colle di Pizzo)
Cavanna leg. 1874
- 5890
5891
Museo Zool.Univ.Firenze
cart.orig.n° 682;Inv.Fi.C 48
Pizzo, Catanzaro
(Colle di Pizzo)
Cavanna leg. 1874
- 5892
5893
5894
5895
ssp. garganicus Di Cap.
Museo Zool.Univ.Firenze
Inv. Fi. C 99
Gargano, Foggia
(Bosco Ginestra)
Pomini leg. 20.4.1940
- 5896
5897
ssp. garganicus Di Cap.
Museo Zool.Univ.Firenze
Inv. Fi. C 99
Gargano, Foggia
(Alveo S. Egidio)
Pomini leg. 27.4.1940
- 5898
ssp. garganicus Di Cap.
Museo Zool.Univ.Firenze
Inv. Fi. C 99
Sfilze (Gargano), Foggia
Pomini leg. IX.1940
- 5899
5900
5901
ssp. garganicus Di Cap.
Museo Zool.Univ.Firenze
Inv. Fi. C 99
Sannicandro Garganico, Foggia
Pomini leg. 25.4.1940

- 5902 ssp. garganicus Di Cap.
Museo Zool.Univ.Firenze
Inv. Fi. C 99
Is. S.Domino (Tremitti), Foggia
Pomini leg. 16.4.1940
- 5903
5904
5905
5906
5907
5908
5909
- ssp. garganicus Di Cap.
Museo Zool.Univ.Firenze
Inv. Fi. C 99
Is. Caprara (Tremitti), Foggia
Pomini leg. 13.4.1940
- 5910
ssp. garganicus Di Cap.
Museo Zool.Univ.Firenze
Inv. Fi. C 99
Gargano, Foggia
(Foresta Umbra, Bosco Ginestra)
Pomini leg. IX.1940
- 5913
ssp. nicensis C.L.K.
Museo Zool.Univ.Firenze
Inv. Fi. C 63
Ventimiglia, Imperia.
(Camporosso)
Spagnuolo leg. IX.1877
- 5914
ssp. nicensis C.L.K.
Museo Zool.Univ.Firenze
Inv. Fi. C 63
Susa, Torino
(?) (?)
- 5915
5916
5917
5918
5919
- ssp. nicensis C.L.K.
Museo Zool.Univ.Firenze
cart.orig.n° 968; Inv.Fi.C 63
Porto Maurizio, Imperia
Gentile leg. estate 1881
- 5920
5921
ssp. nicensis C.L.K.
Museo Zool.Univ.Firenze
cart.orig.n° 968; Inv.Fi.C 63
Porto Maurizio, Imperia
Gentile leg. estate 1881
- 5922
ssp. aquilejensis C.L.K.
Museo Zool.Univ.Firenze
Inv. Fi. C 76
Pomarolo, Trento
(Savignano)
Dubrony leg. IX.1878
- 5923
5924
5925
ssp. aquilejensis C.L.K.
Museo Zool.Univ.Firenze
Inv. Fi. C 76
Ferrara (?)
(?) (?)
- 5926
5927
ssp. aquilejensis C.L.K.
Museo Zool.Univ.Firenze
Inv. Fi. C 76
Trieste
(?) 1937
- 5928
5929
ssp. apuanus Di Cap.
Museo Zool.Univ.Firenze
cart.orig.n° 970; Inv.Fi.C 79
Massa, Massa Carrara
(Tambura, Alpi Apuane, m 1450)
Del Prete leg. 30.5.1887
- 5930
ssp. apuanus Di Cap.
Museo Zool.Univ.Firenze
cart.orig.n° 703; Inv.Fi.C 49
Alta Valle di Magra, Massa Carrara
(Bardeno ?)
Del Prete leg. 24.10.1879

- 5931 ssp. apuanus Di Cap.
 Museo Zool.Univ.Firenze
 Inv. Fi. C 49
 Castelnuovo Garfagnana, Lucca
 Carli leg. XI.1876
- 5932
 5933 ssp. canestrinii Fanz.
 Museo Zool.Univ.Firenze
 Inv. Fi. C 47
 M.te dei Sette Fratelli,Cagliari
 Targioni leg. 1869
- 5934
 5935 ssp. sicanus Cap.
 Museo Zool.Univ.Firenze
 cart.orig.n° 768;Inv.Fi.C 43
 S.Martino Buon Albergo,Verona
 (Marcellise)
 De Betta leg. (?)
- 5936
 5937
 5938
 5939
 5940
 5941
 5942
 5943
 5944
 5945
 5946
 5947
 5948
 5949
 5950
 5951
 5952
 5953
 5954
 5955
 5956
 5957
 5958
- Museo Zool.Univ.Firenze
 cart.orig.n° 697;Inv.Fi.C 49
 Alpi Apuane, Lucca
 (M.te Corchia, Vallecchia Pietra
 santa, Levigliani)
 Del Prete,Cavanna leg.3.8.1875/1879
- 5959
 5960
 5961
 5962
 5963
 5964
 5965
 5966
 5967
- Museo Zool.Univ.Firenze
 cart.orig.n° 697;Inv.Fi.C 49
 Alpi Apuane, Lucca
 (M.te Corchia, Vallecchia Pietra
 santa, Levigliani)
 Del Prete,Cavanna leg.3.8.1875/1879
- 5970
 ssp. linosae Di Cap.
 Museo Zool.Univ.Firenze
 Inv. Fi. C 61
 Is. Linosa, Agrigento
 Somma leg. III.1906
- 5971
 5972 ssp. canestrinii Fanz.
 Museo Zool.Univ.Firenze
 Inv. Fi. C 47
 Tacca S.Antonio, Sardegna
 Gestro leg. 4.6.1873
- 5973
 ssp. canestrinii Fanz.
 Museo Zool.Univ.Firenze
 Inv. Fi. C 47
 Guspini, Cagliari
 (M.te Palmavera)
 Toscanelli leg. 5.3.1876
- 5974
 ssp. oglosae Di Cap.
 Museo Zool.Univ.Firenze
 Inv. Fi. C 64
 Is. Montecristo, Livorno
 (?) (?)
- 5975
 ssp. oglosae Di Cap.
 Museo Zool.Univ.Firenze
 cart.orig.n° 657;Inv.Fi.C 64
 Is. Montecristo, Livorno
 Toscanelli leg. 1879

5977	6013
5978	6014
5979	6015
ssp. argentarii Di Cap.	6016
Museo Zool.Univ.Firenze	6017
cart.orig.n° 675;Inv.Fi. C 50	6018
Monte Argentario, Grosseto	6019
(Isolotto)	6020
Major leg. 3.11.1874	6021
5984	6022
5985	6023
5986	6024
Museo Zool.univ.Firenze	6025
cart.orig.n° 962;Inv.Fi.C 134	6026
S.Marcello Pistoiese, Pistoia	6027
(Maresca)	Museo Zool.Univ.Firenze
Roster leg. 1884	cart.orig.n° 746;Inv.Fi.C 134
5987	Rionero in Vulture, Potenza
5988	(Monticchio)
5989	Cavanna leg. 14/15.7.1880
5990	6028
5991	6029
5992	6030
5993	6031
5994	Museo Zool.Univ.Firenze
5995	cart.orig.n° 646;Inv.Fi.C 134
5996	Sarteano, Siena
5997	Bargaglia leg. X.1879
5998	6033
5999	6034
6000	6035
6001	6036
6002	6037
6003	6038
6004	6039
6005	6040
6006	6041
6007	6042
6008	6043
6009	Museo Zool.Univ.Firenze
6010	cart.orig.n° 673;Inv.Fi.C 134
6011	Is. Giannutri, Grosseto
6012	(?) III.1878
Museo Zool.Univ.Firenze	6044
cart.orig.n° 631/709	Museo Zool.Univ.Firenze
Caramanico, Pescara	Inv. Fi. C 134
(falde del M.te Morrone e nel	Bagni di Lucca, Lucca
bosco del Convento)	(Luchio, selva di Riscuro, m 800)
Cavanna leg. 27.7.1876/4.8.1878	Paulucci leg. VIII.1879

6045		6079
6046		6080
6047		6081
6048		6082
6049		6083
6050		6084
6051		6085
6052		6086
6053		6087
6054		6088
6055		6089
	Museo Zool.Univ.Firenze	6090
	cart.orig.n° 958;Inv.Fi.C 134	6091
	Is. Giannutri, Grosseto	6092
	Major leg. III.1882	6093
6056		6094
6057		6095
6058		6096
6059		6097
6060		6098
6061		6099
6062		6100
6063		6101
	Museo Zool.Univ.Firenze	6102
	cart.orig.n° 965;Inv.Fi.C 134	6103
	Is. Giannutri, Grosseto	
	Tanfani leg. (?)	Museo Zool.Univ.Firenze
6064		cart.orig.n° 644;Inv.Fi.C 134
6065		Lucignano d'Arbia, Siena
6066		Pieri Nerli leg. estate 1879
6067		6104
6068		6105
6069		6106
6070		6107
6071		6108
6072		6109
	Museo Zool.Univ.Firenze	6110
	cart.orig.n° 634/713;Inv.Fi.C 134	6111
	Firenze	6112
	Pavesei leg. 25.4.1878	6113
6073		6114
6074		6115
6075		6116
6076		6117
6077		6118
6078		6119
	Museo Zool.Univ.Firenze	6120
	Inv. Fi. C 134	
	Firenze	Museo Zool.Univ.Firenze
(?)	1865	Inv. Fi. C 134
		Mileto, Catanzaro
		Cavanna leg. 14.5.?

6121		6147	
6122	Museo Zool.Univ.Firenze	6148	
	cart.orig.n° 605;Inv.Fi.C 134	6149 ³⁴	Museo Zool.Univ.Firenze
	(Mus.Zool.Pavia - Sped.Pavesi)		cart.orig.n° 685;Inv.Fi.C 134
	Is. S.Antioco, Cagliari		Cirolano, Caserta
6123	Magretti leg. XII.1878		(Bosco di Torcino)
6124			Cavanna leg. 10.7.?
	Museo Zool.Univ.Firenze	6150	
	cart.orig.n° 770;Inv.Fi.C 134		Museo Zool.Univ.Firenze
	Cagliari		cart.orig.n° 601;Inv.Fi.C 134
	(dintorni)		Cagliari
	Magretti leg. XII.1877		Tergioni leg. 1869
6125		6151	
6126		6152	
6127		6153	
6128		6154	
6129		6155	
6130		6156	
6131		6157	
6132		6158	
	Museo Zool.Univ.Firenze	6159	
	cart.orig.n° 642;Inv.Fi.C 134		Museo Zool.Univ.Firenze
	Querceto, Firenze		cart.orig.n° 980;Inv.Fi.C 134
	Bargaglia leg. 1871		Bagno a Ripoli, Firenze
6133			(Antella)
6134			Cavanna leg. 4.10.1885
	Museo Zool.Univ.Firenze	6160	
	cart.orig.n° 765;Inv.Fi.C 134	6161	
	Nabresina, Trieste	6162	
	Caroto leg. 13.8.1880	6163	
6135		6164	
6136		6165	
6137		6166	
6138		6167	
6139		6168	
6140			Museo Zool.Univ.Firenze
6141			cart.orig.n° 769;Inv.Fi.C 134
6142			Is. Pelagosa, Foggia
6143			(?) IX.1876
6144		6169	
6145		6170	
6146		6171	
	Museo Zool.Univ.Firenze	6172	
	cart.orig.n° 685;Inv.Fi.C 134		Museo Zool.Univ.Firenze
	Cirolano, Caserta		cart.orig.n° 625;Inv.Fi.C 134
	(Bosco di Torcino)		Ortelle, Lecce
	Cavanna leg. 10.7.?		(Vignacastri)
			Botti leg. 1879

6173		6208	
6174		6209	
6175		Museo Zool.Univ.Firenze	
6176		cart.orig.n° 704;Inv.Fi.C 134	
6177		Ferrano, Firenze	
6178		(Pelago)	
6179		De Grolée leg. 1879	
6180		6210	
6181		6211	
6182		6212	
6183		6213	
6184		6214	
Museo Zool.Univ.Firenze		6215	
cart.orig.n° 625;Inv.Fi.C 134		6216	
Ortelle, Lecce		6217	
(Vignacastri)		6218	
Botti leg. 1879		6219	
6185		6220	
6186		6221	
6187		6222	
6188		6223	
6189		6224	
6190		6225	
6191		6226	
6192		Museo Zool.Univ.Firenze	
6193		cart.orig.n° 707;Inv.Fi.C 134	
6194		Caramanico, Pescara	
6195		(Valle dell'Orpenta)	
6196		Izzarelli leg. (?)	
Museo Zool.Univ.Firenze		6227	
cart.orig.n° 752;Inv.Fi.C 134		6228	
Montemignao, Arezzo		6229	
(Poggio Borselli, Passo della Consuma)		6230	
Tone leg. estate 1880		6231	
6197		6232	
6198		6233	
6199		6234	
6200		Museo Zool.Univ.Firenze	
6201		cart.orig.n° 979;Inv.Fi.C 134	
6202		Is. d'Elba, Livorno	
6203		(Marciana, castello)	
6204		Gavanna leg. VIII.1885	
6205		6239	
6206		6240	
6207		6241	
Museo Zool.Univ.Firenze		Museo Zool.Univ.Firenze	
cart.orig.n° 704;Inv.Fi.C 134		cart.orig.n° 957;Inv.Fi.C 134	
Ferrano, Firenze		Is. Linosa, Agrigento	
(Pelago)		Zaw leg. IV.1884	
De Grolée leg. 1879			

6242		6267	
6243		Museo Zool.Univ.Firenze	
6244		cart.orig.n° 603;Inv.Fi.C 134	
6245		Siliqua, Cagliari	
6246		Targioni leg. 1869	
6247		6268	
6248		Museo Zool.Univ.Firenze	
6249		cart.orig.n° 771;Inv.Fi.C 134	
Museo Zool.Univ.Firenze		Cagliari	
cart.orig.n. 957;Inv.Fi.C 134		Emery leg. (?)	
Is. Linosa, Agrigento		6269	
Zaw leg. IV.1884		Museo Zool.Univ.Firenze	
6250		cart.orig.n° 653;Inv.Fi.C 134	
6251		(Museo Pavia, Pavese)	
6252		Aquileia, Udine	
6253		Marinoni leg. 1878	
6254		6270	
6255		Museo Zool.Univ.Firenze	
Museo Zool.Univ.Firenze		cart.orig.n° 652;Inv.Fi.C 134	
cart.orig.n° 875;Inv.Fi.C 134		(Mus.Zool.Pavia, Sped.Pavese)	
Serra San Bruno, Catanzaro		Friuli	
(?) 1884		Marinoni leg. 1876	
6256		6271	
6257		6272	
6258		6273	
6259		6274	
6260		Museo Zool.Univ.Firenze	
Museo Zool.Univ.Firenze		cart.orig.n° 602;Inv.Fi.C 134	
cart.orig.n° 987;Inv.Fi.C 134		Sarrabus, Sardegna	
Monte Argentario, Grosseto		Gestro leg. 1873	
(Port'Ercole)		6275	
Berl.! leg. 20.5.1889		Museo Zool.Univ.Firenze	
6261		cart.orig.n° 654;Inv.Fi.C 134	
Museo Zool.Univ.Firenze		Nabresina, Trieste	
cart.orig.n° 974;Inv.Fi.C 134		Paulucci leg. VIII.1879	
Sardegna		6302	
(?) XII.1877		6303	
6264		6304	
6265		6305	
Museo Zool.Univ.Firenze		6306	
cart.orig.n° 649;Inv.Fi.C 134		6307	
(Museo Pavia, Pavese)		6308	
Udine		Zool.Museum Amsterdam	
Marinoni leg. 1878		Is. Palmaria, La Spezia	
6266		(?) (?)	
Museo Zool.Univ.Firenze			
cart.orig.n° 647;Inv.Fi.C 134			
Treviso			
I. E. leg. 1879			

- 6323
6324
Zool. Museum Amsterdam
M. ti Sabini, Roma
Anticoli leg. 27-28.5.1939
6328
6329
Musée Nat.d'Hist.Nat.Paris,RS 3751
Brescia
(?) (?)
- 6428
6429
6430
6431
6432
6433
6434
6435
6436
6437
6438
6439
6440
6441
6442
6443
6444
6445
6446
6447
Musée Nat.d'Hist.Nat.Paris,RS 3738
Campo Ligure, Genova
Pavan leg. 25.9.1948
6486
Musée Nat.d'Hist.Nat.Paris,RS 3777
Olivena, Nuoro
Henrot leg. 9.6.1956
6487
Musée Nat.d'Hist.Nat.Paris,RS 3777
Polaveno, Brescia
(Prefonda di Punta dell'Orto,n°95Lo;
Pavan leg. 4.7.1940
6488
6489
6490
Musée Nat.d'Hist.Nat.Paris,RS 3777
Trieste
Coiffait leg. 18.8.1952
- 6491
6492
* 6493
6494
6495
6496
6497
Musée Nat.d'Hist.Nat.Paris,RS 3725
Is. Zannone, Latina
Valle leg. (?)
6680
Musée Nat.d'Hist.Nat.Paris,RS 3788
Syracusa, Sicilia
H. C. leg. 22.7.1955
6687
Musée Nat.d'Hist.Nat.Paris,RS 3710
Is. Palmarola, Latina
(?) V.1950
6693
Musée Nat.d'Hist.Nat.Paris,RS 3767
Arena, Catanzaro, Calabria
(?) (?)
6705
Musée Nat.d'Hist.Nat.Paris,RS 3766
Scoglio Cerboli (Is.d'Elba), Livorno
(?) (?)
6712
Museo Storia Naturale Verona
Is.Favignana (Egadi), Trapani
(Contr. Tre Croci)
Riggio leg. IX.1965
6713
Museo Storia Naturale Verona
Is.Favignana (Egadi), Trapani
Riggio,Osella,Krapp leg. X.1965
6720
6721
ssp. concinnus C.L.K.
Musée Nat.d'Hist.Nat.Paris,RS 3747
Roma
(?) (?)
6760
ssp. siculus C.K.
Musée Nat.d'Hist.Nat.Paris,RS 3795
Palermo, Sicilia
(Brindesi ?)
(?) (?)

- 6761
Musée Nat.d'Hist.Nat.Paris,RS 3795
Palermo, Sicilia
(Brindesi ?)
(?) (?)
6775
Musée Nat.d'Hist.Nat.Paris,RS 3702
Prato Magno, Arezzo
(?) (?)
6778
6779
ssp. picenus Di Cap.
Musée Nat.d'Hist.Nat.Paris,RS 3763
Vallombrosa, Firenze
(?) (?)
6785
6786
6787
6788
Musée Nat.d'Hist.Nat.Paris,RS 3756
Napoli
Bunton leg. (?)
6789
ssp. tergestinus C.L.K.
Musée Nat.d'Hist.Nat.Paris,RS 3768
Lecce
(S.Pasquale)
(?) (?)
6808
Musée Nat.d'Hist.Nat.Paris,RS 3718
Isola Zannone, Latina
(?) 3.9.1949
6830
ssp. tridentinus Di Cap.
Musée Nat.d'Hist.Nat.Paris,RS 3791
Tyrol (N. Italia)
H. Sh. leg. (?)
6846
Musée Nat.d'Hist.Nat.Paris,RS 3704
Napoli
Parenzan leg. 1.8.1953
6850
ssp. concinnus C.L.K.
Museo Storia Naturale Genova
Montemonaco, Ascoli Piceno
Alzona leg. VI.1930
- 6851
6852
ssp. picenus Di Cap.
Museo Storia Naturale Genova
Barrea, L'Aquila
Confalonieri leg. 1929
6853
6854
6855
6856
Museo Storia Naturale Genova
Barrea, L'Aquila
Confalonieri leg. 1929
6857
6858
6859
6860
ssp. picenus Di Cap.
Museo Storia Naturale Genova
Bibbiena, Arezzo
(Poggio Mercantile)
(?) 1878
6861
6862
ssp. picenus Di Cap.
Museo Storia Naturale Genova
Carmanico, Pescara
(nel bosco del Convento)
coll. Cavanna leg. 4.8.1878
6863
6864
ssp. picenus Di Cap.
Museo Storia Naturale Genova
Avellana, Marche
(?) 15.7.1878
6865
6866
ssp. picenus Di Cap.
Museo Storia Naturale Genova
Bibbiena, Arezzo
(Casentino)
Marcucci leg. 1878
7100
Museo Storia Naturale Verona
Favignana, Trapani
(Marettime, Isole Egadi)
Osella leg. 21.10.1967

- 7101
7102 Museo Storia Naturale Verona
Favignana, Trapani
(Marettime, Isole Egadi)
Osella leg. 21.10.1967
- 7103
7104
7105
7106
7107 Museo Storia Naturale Verona
Giaveno, Torino
Osella leg. 4.11.1967
- 7113 Museo Storia Naturale Verona
Baiano, Avellino
(dintorni del paese, macchia m 500,
Matese)
Giusti, Minelli leg. 18.9.1967
- 7114
7115
7116 Museo Storia Naturale Verona
Alfedena, L'Aquila
(faggeta a NE del Rif. Campitello,
m 1500, Matese)
Giusti, Minelli leg. 22.9.1967
- 7117
7118 Museo Storia Naturale Verona
Petilia, Catanzaro
(M.te Garriglione, m 1700, Calabria,
La Sila)
Tassi leg. VII.1967
- 7119
7120 Museo Storia Naturale Verona
Caselette, Torino
(M.te Musinë, m 300)
Osella leg. 4.11.1967
- 7121 Museo Storia Naturale Verona
Verona
(Avesa)
Tezza leg. 29.9.1967
- 7122
7123
7124 Museo Storia Naturale Verona
7125 Bacino di Gallo, Matese
Giusti, Minelli leg. 19.9.1967
- 7126
7127 Museo Storia Naturale Verona
Gola Tor. Quintino, Matese
Giusti, Minelli leg. 20.9.1967
- 7128 Museo Storia Naturale Verona
Trieste
(Altip. Carsico)
Riggio leg. 3.6.1967
- 7132
7133 Museo Storia Naturale Verona
Grezzana, Verona
(Val della Sermassa)
Mingione leg. 18.6.1967
- 7258
7260 Museo Storia Naturale Verona
Bosco Chiesanuova, Verona
(Vajo dell'Anguilla)
Tezza leg. 23.5.1968
- 7261
7262
7263
7264
7265
7266 Museo Storia Naturale Verona
Bosco Chiesanuova, Verona
(Vajo dell'Anguilla)
Osella, Lazzeroni, Montolli leg. 2.5.1968
- 7267
7268
7269
7272
7273 Museo Storia Naturale Verona
S. Ambrogio di Valpolicella, Verona
(tra S. Ambrogio e Monte)
Osella, Montolli leg. 13.5.1968

7274	Museo Storia Naturale Verona S.Ambrogio di Valpolicella, Verona (tra S.Ambrogio e Monte) Osella, Montolli leg. 13.5.1968	7322	Museo Storia Naturale Verona Favignana, Trapani (Marettimo, Isole Egadi) Osella leg. 21.10.1967
7279	Museo Storia Naturale Verona Monte, Verona Osella leg. 13.5.1968	7323	Museo Storia Naturale Verona Favignana, Trapani (Marettimo, Isole Egadi) Osella leg. 21.10.1967
7281	Museo Storia Naturale Verona	7324	Museo Storia Naturale Verona Favignana, Trapani (Marettimo, Isole Egadi) Osella leg. 21.10.1967
7282	Museo Storia Naturale Verona	7326	Museo Storia Naturale Verona
7283	Museo Storia Naturale Verona	7327	Museo Storia Naturale Verona
	Cerro Veronese, Verona (Vajo di Squaranto) Lazzeroni, Montolli leg. 8.5.1968	7328	Museo Storia Naturale Verona Colognola ai Colli, Verona Osella, Lazzeroni leg. 30.11.1967
7302		7330	Museo Storia Naturale Verona Grezzana, Verona (Vajo del Paradiso) Osella, Lazzeroni leg. 27.3.1968
7303		7331	Museo Storia Naturale Verona Grezzana, Verona (Case Vece) Osella leg. 3.3.1968
7304		7600	Museo Storia Naturale Verona Collì Berici, Vicenza (dintorni Pererolo) Zanetti leg. 7.4.1969
7305	Museo Storia Naturale Verona S.Martino Buon Albergo, Verona (Musella) Lazzeroni, Osella leg. 16.4.1968	7601	Museo Storia Naturale Verona Linguaglossa, Catania Aliquò leg. 8.9.1968
7309		7602	Museo Storia Naturale Verona Favignana, Trapani (Marettimo, Isole Egadi, Passo) Osella leg. 28.3.1969
7310		7604	
7311		7605	Museo Storia Naturale Verona Favignana, Trapani (Marettimo, Isole Egadi, Passo) Osella leg. 28.3.1969
7312		8550	
7313			
7314			
7315			
7316			
7317			
	Museo Storia Naturale Verona Negrar, Verona (Montecchio) Osella, Lazzeroni, Montolli leg. 2.5.1968		
7319			
7320	Museo Storia Naturale Verona Dolcè, Verona (Monte Pastello) Osella, Montolli leg. 13.5.1968		
7321			
	Museo Storia Naturale Verona Favignana, Trapani (Marettimo, Isole Egadi) Osella leg. 21.10.1967		

ssp. canestrinii Fang.
Museo Ist.Zool.Sist.Univ.Torino
sc. 157 ex 311
Sardegna
(?) (?)

- 8551 8858 Ist. Biol. Animale Univ. Padova
8552 ssp. canestrinii Fang. Coll. Minelli
Museo Ist. Zool. Sist. Univ. Torino Vittorio Veneto, Treviso
sc. 157 ex 311 (Fadalto)
Sardegna Minelli leg. 5.8.1970
(?) (?) 8872
8561 Museo Storia Naturale Verona
8562 Favignana, Trapani
8563 (Marettimo, Isole Egadi)
Museo Ist. Zool. Sist. Univ. Torino Osella, Riggio leg. 7.7.1971
sc. 188 ex 721 8886
Piemonte Museo Storia Naturale Verona
(?) (?) Vergemoli, Lucca
8564 (Fornovolasco, m 700, Alpi Apuane)
8565 Osella leg. 16.6.1970
Museo Ist. Zool. Sist. Univ. Torino
sc. 163 ex 706 8887
Corleone, Palermo 8888
(Ficuzza) 8889
(?) (?) 8893
8568 8894 Museo Storia Naturale Verona
8569 tra S. Vigilio e Torri, Verona
8570 Lazzeroni, Montolli leg. 4.6.1968
Museo Ist. Zool. Sist. Univ. Torino 8896
sc. 177 ex 730 Museo Storia Naturale Verona
Cagliari Loro Ciuffenna, Arezzo
(?) (?) (Trappola, Prato Magno)
8573 Ruffo leg. VI.1968
8574 8897
8575 8898
Museo Ist. Zool. Sist. Univ. Torino 8899
sc. 167 ex 686 8900
Gargano, Foggia Museo Storia Naturale Verona
(Apicena) Cinto Euganeo, Padova
(?) (?) (Fontanafredda, Colli Euganei)
8576 Osella leg. 26.5.1971
8577 8902
8578 8904 Museo Storia Naturale Verona
Museo Ist. Zool. Sist. Univ. Torino Fumane, Verona
sc. 175 ex 685 (Breonio, Cima M. te Pastello, m 1127)
Bracciano, Roma (Gioco, Lazzeroni, Montolli leg. 28.5.1968
(?) (?)
8855 8913
Ist. Biol. Animale Univ. Padova Museo Storia Naturale Verona
Coll. Minelli M. ti della Laga, Teramo
Solagna, Vicenza (Ca Pricchia, dintorni, m 1100/1500)
(Grotta Ponte Subiolo, sotto pietra) Osella leg. 24.7.1969
Rallo leg. 18.4.1971
dal n° 8680 al n° 8688
Zool. Staatssammlung München; Bergamo (Colle Aperto) Valle leg. VI.1971

8914		8979	
8915	Museo Storia Naturale Verona	Museo Storia Naturale Verona	
	Massa	Stazžema, Lucca	
	(Altagnana, M.te Altissimo, Alpi Apuane, m 1200/1600)	(Alpi Apuane, M.te Pania d.Croce, Levigliani, m 850)	
	Osella leg. 26.9.1969	Osella leg. 24.9.1969	
8916		8980	
8917		8981	
8918		Museo Storia Naturale Verona	
8919		Monte, Verona	
	Museo Storia Naturale Verona	(vicino al forte)	
	Camporgiano, Lucca	Montolli, Gioco leg. 28.5.1968	
	(M.te Pisanino, Alpi Apuane, m 1200/1946)	8999	
	Osella leg. 22.7.1970	9000	
8920		9001	
	Museo Storia Naturale Verona	9002	
	Cerro Veronese, Verona	Museo Storia Naturale Verona	
	(Vajo di Squaranto)	Taggia, Imperia	
	Mingione leg. 6.9.1968	("Rive Bianche")	
8924		Raillo leg. 10.4.1970	
8925		9009	
	Museo Storia Naturale Verona	9010	
	Amatrice Capricchia, Rieti	9011	
	(M.ti della Laga, loc. "Sacro Cuore", m 1500)	Museo Storia Naturale Verona	
	Osella leg. IX.1968	Condove, Torino	
8969		(Val di Susa)	
8970		Osella leg. 21.5.1971	
	Museo Storia Naturale Verona	9034	
	Alonte, Vicenza	Museo Storia Naturale Verona	
	(Lessini)	Susa, Torino	
	Osella, D'Accordi leg. 25.4.1971	(Brunetta di Susa, Val di Susa)	
8973		Osella leg. 3.9.1971	
8974		9046	
	Museo Storia Naturale Verona	9047	
	Collesano, Palermo	9048	
	(Piano della Battaglia, Madonie, m 1600)	Museo Storia Naturale Verona	
	Aliquò leg. 28.7.1968	Grezzana, Verona	
8975		(Case Vecie, m 500)	
8976		Osella leg. 16.5.1970	
8977		9049	
8978		Museo Storia Naturale Verona	
	Museo Storia Naturale Verona	Mottola, Taranto	
	Camporgiano, Lucca	Zanetti leg. 4.5.1971	
	(M.te Pisanino, Alpi Apuane, m 1200/1946)	9053	
	Osella leg. 22.7.1970	Museo Storia Naturale Verona	
		Grezzana, Verona	
		(Case Vecie)	
		Zanetti leg. 8.5.1971	

- 9056 Museo Storia Naturale Verona
Altavilla Vicentina, Vicenza
(Valmarana, Colli Berici)
Osella leg. 19.10.1969
- 9062
- 9063
- 9064
- 9065 Ist. Entomol. Univ. Pavia
Isola Montecristo, Livorno
(La Grotta del Santo -9.234)
Ist. Entom. Univ. Pavia leg. 27.6.1971
- 9066 Museo Storia Naturale Milano
Isola Pantelleria, Trapani
Moltoni leg. 21-26.3.1972
- 9295 Ist. Zool. Univ. Roma
Roccafluvione, Ascoli Piceno
(Marsia, m 1400)
Turilazzi leg. 25.7.1969
- 9302
- 9303
- 9304
- 9305 Ist. Zool. Univ. Roma
Sant'Angelo Garganico, Foggia
Argano leg. 25.10.1966
- 9306 Ist. Zool. Univ. Roma
Sermoneta, Latina
(M.te Semprevisa, Lepini, m 1500)
Brignoli leg. 10.5.1971
- 9307 Ist. Zool. Univ. Roma
Isola Ponza, Latina
(Piana d'Incenso)
Brignoli leg. 8.7.1966
- 9314 Ist. Zool. Univ. Roma
Gravina di Lavupsida, Taranto
Carpaneto leg. 9.5.1972
- 9319 Ist. Zool. Univ. Roma
Ormea, Cuneo
(Viozene, Alpi Liguri)
Bologna leg. VIII.1971
- 9320 Ist. Zool. Univ. Roma
Ormea, Cuneo
(Viozene, Alpi Liguri)
Bologna leg. VIII.1971
- 9321 Ist. Zool. Univ. Roma
Is. Palmarola, Latina
(P. Tramontana)
Argano leg. 15.11.1966
- 9322 Ist. Zool. Univ. Roma
Berchidda, Sassari
(Limbara, Cant. Gaddan)
Brignoli leg. 30.3.1971
- 9341
- 9342
- 9344
- 9345 Museo Storia Naturale Verona
Alonte, Vicenza
(Colli Berici)
Osella leg. 8.5.1972
- 9346
- 9347 Museo Storia Naturale Verona
Quinzano, Verona
Osella leg. 15.5.1972
- 9350
- 9351
- 9352 Museo Storia Naturale Verona
Gioia dei Marsi, L'Aquila
(Rif. Diavolo, Parco Nazionale
d'Abruzzo, m 1400)
Osella, Cornacchia leg. 27.8.1972
- 9353 Museo Storia Naturale Verona
Camporgiano, Lucca
(Pendici M.te Pisanino, Alpi Apuane
m 1100)
Giusti leg. 23.7.1970
- 9357 Museo Storia Naturale Verona
Pescasseroli, L'Aquila
(Rif. Prato Rosso, Parco Nazionale
d'Abruzzo, m 1600)
Osella leg. 23.8.1972

- 9358
9359
9360
9361
Museo Storia Naturale Verona
Pescasseroli, L'Aquila
(Rif. Prato Rosso, Parco Nazionale
d'Abruzzo, m 1600)
Osella leg. 23.8.1972
9362
9363
Museo Storia Naturale Verona
Valle Ortodonna, Alpi Apuane
Giusti leg. 21.7.1970
9364
Museo Storia Naturale Verona
Alonte, Vicenza
(Colli Euganei)
Osella leg. 6.8.1972
9369
Museo Storia Naturale Verona
Arcugnano, Vicenza
(Fimon)
Osella leg. 26.3.1972
9371
Museo Storia Naturale Verona
Condove, Torino
(Valle di Susa, loc. Tirasegno)
Osella leg. 18.6.1972
9376
9377
Museo Storia Naturale Verona
Gioia dei Marsi, L'Aquila
(Rif. Diavolo, Parco Nazionale
d'Abruzzo, m 1400)
Osella, Cornacchia leg. 27.8.1972
9449
Museo Storia Naturale Brescia
Lumignano, Vicenza
(Covolo della Guerra)
Grottolo leg. 9.6.1971
9455
Museo Storia Naturale Brescia
Passirano, Brescia
(Camignone, Bùs de Sant Faustì,
n° 156 Lo)
Grottolo leg. 4.6.1972
- 9459
Museo Storia Naturale Brescia
Iseo, Brescia
(Covelo d'Iseo)
Costantini leg. 16.7.1972
9466
9467
Museo Zool. Univ. Firenze
cart.orig. n° 623
Reggello, Firenze
(Vallombrosa)
(?) 6.5.1974
9476
9477
Museo Zool. Univ. Firenze
cart.orig. n° 637
Siena
Brogi leg. 1879
9478
9479
9480
9481
Museo Zool. Univ. Firenze
Piombino, Livorno
(Populonia)
Terzani leg. 28.4.1970
9482
9483
9484
9485
9486
Museo Zool. Univ. Firenze
cart.orig. n° 643
Volterra, Pisa
Inghirani leg. X.1879
9487
Museo Zool. Univ. Firenze
Minucciano, Lucca
(pressi del Rifugio Dogenani, m 1250)
Lanza leg. 28.5.1960
9489
Museo Zool. Univ. Firenze
cart.orig. n° 645
Val d'Elsa, Firenze
(Monte ?)
Paulucci leg. 1874

- 9490 Museo Zool.Univ.Firenze
 cart.orig. n° 640
 Monti Pisani, Pisa
 Carrara leg. (?)
- 9491 Museo Zool.Univ.Firenze
 cart.orig. n° 624
 Reggello, Firenze
 (Vallombrosa)
 (?) 1871
- 9493 Museo Zool.Univ.Firenze
 Reggello, Firenze
 (Vallombrosa)
 Martelli leg. 17.5.1970
- 9494 Museo Zool.Univ.Firenze
 cart.orig. n° 727
 Imperia
 (Porto Maurizio)
 Gentile leg. 11.5.1879
- 9495 Museo Zool.Univ.Firenze
 cart.orig. n° 621
 Stia, Arezzo
 (Casentino)
 Beni leg. 30.5.1879
- 9496 Museo Zool.Univ.Firenze
 cart.orig. n° 641
 Querceto, Firenze
 Bargaglia leg. 8.4.1878
- 9499 Museo Zool.Univ.Firenze
 cart.orig. n° 651
 Imperia
 (Porto Maurizio)
 Gentile leg. 11.5.1879
- 9541 Museo Zool.Univ.Firenze
 cart.orig. n° 753
 Imperia
 (Porto Maurizio)
 Gentile leg. 1880/1881
- 9542 Museo Zool.Univ.Firenze
 Sesto Fiorentino, Firenze
 (pressi di Fonte dei Seppi, Monte
 Morello, m 600 ca)
 Lanza leg. 12.9.1965
- 9543 Museo Zool.Univ.Firenze
 cart.orig. n° 754
 Ormea, Cuneo
 (Alpi di Ormea)
 Gentile leg. 1880
- 9544 Museo Zool.Univ.Firenze
 cart.orig. n° 725
 Bogliasco, Genova
 Morelli leg. 1879
- 9545 Museo Zool.Univ.Firenze
 cart.orig. n° 754
 Ormea, Cuneo
 (Alpi di Ormea)
 Gentile leg. 1880
- 9562 Museo Zool.Univ.Firenze
 cart.orig. n° 725
 Bogliasco, Genova
 Morelli leg. 1879

9572		9605	
9573	Museo Zool.Univ.Firenze	Museo Zool.Univ.Firenze	
	cart.orig. n° 755	Maggiano, Lucca	
	Vallata Nernò, Liguria	(dint. Buca Tana)	
	Gentile leg. IX.1881	Lanza leg. 11.9.1960	
9580		9614	
	Museo Zool.Univ.Firenze	9615	
	cart.orig. n° 727	9616	
	Imperia	Museo Zool.Univ.Firenze	
	(Porto Maurizio)	Minucciano, Lucca	
	Gentile leg. 11.5.1879	(Serenaia,Alpi Apuane, m 1000/1100)	
9586		Lanza leg. 28.5.1960	
	Museo Zool.Univ.Firenze	9617	
	cart.orig. n° 753	Museo Zool.Univ.Firenze	
	Imperia	Villa Collemandina, Lucca	
	(Porto Maurizio)	(Sassorosso, Garfagnana)	
	Gentile leg. 1880/1881	Lanza leg. 6.10.1968	
9592		9629	
	Museo Zool.Univ.Firenze	Museo Zool.Univ.Firenze	
	Fivizzano, Massa Carrara	Longobucco, Cosenza	
	(Vinca, Alpi Apuane, m 820/900)	(S.Giovanni Paliati)	
	Lanza leg. 12.5.1973	Mannucci leg. 8.8.1970	
9593		9630.	
	Museo Zool.Univ.Firenze	9631	
	Fivizzano, Massa Carrara	9632	
	(tra Vinca e Foce di Vinca,	Museo Zool.Univ.Firenze	
	m 1000/1100)	Longobucco, Cosenza	
	Lanza leg. 12.5.1973	(S.Giov. Paliati, m 1300/1500)	
9594		Terzani leg. 19.8.1970	
9595		9633	
	Museo Zool.Univ.Firenze	9634	
	Roma	9635	
	(Ostia Lido)	9636	
	Lanza leg. VI.1965	9637	
9597		9638	
9598		9639	
	Museo Zool.Univ.Firenze	9640	
	Firenze	9641	
	(Monte Ceceri, versante sud, tra	9642	
	150 e 300 m slm)	9643	
	Lanza leg. 8.12.1969	Museo Zool.Univ.Firenze	
9604		Fiesole, Firenze	
	Museo Zool.Univ.Firenze	(dintorni, m 200)	
	Maggiano, Lucca	Lanza leg. 20.4.1969	
	(dint. Buca Tana)		
	Lanza leg. 11.9.1960		

- 9644
9645
9646
9647
9648
9649
9650
Museo Zool.Univ.Firenze
-S.Marco in Lamis, Foggia
(poco oltre S.Marco in Lamis andan
do verso S.Severo)
Lanza leg. 24.4.1973
9651
9652
9653
9654
9655
Museo Zool.Univ.Firenze
Spezzano della Sila, Cosenza
(Camigliatello, Sila di Fossiatata,
m 1750)
Terzani leg. 3.8.1970
9656
Museo Zool.Univ.Firenze
Longobucco, Cosenza
(riva destra del Cecita, m 1150)
Terzani leg. 14.8.1970
9657
Museo Zool.Univ.Firenze
Cosenza
(Colle Napoletano)
Terzani leg. 5.8.1970
9658
9659
Museo Zool.Univ.Firenze
Longobucco, Cosenza
(S.Giovanni Paliati)
Terzani leg. 4.8.1970
9702
9703
9704
Univ.Zool.Museum Wroclaw
Triest
(?) (?)
9707
Museo Zool.Univ.Firenze
Lucca
(Tana di Cardoso, Garfagnana, q 800)
Borgioli leg. 20.5.1973
- 9708
9709
9710
*9711
9712
9713
9714
9715
Museo Zool.Univ.Firenze
Reggello, Firenze
(Podere il Lio, S.Donato in Fronzano,
versante W.M.ti del Pratomagno,
m 650 slm)
Lanza, Simoni leg. 20.5.1973
10166
10167
10168
Museo Storia Naturale Verona
Condove, Torino
Osella leg. 22.4.1973
10171
Museo Storia Naturale Verona
Malcesine, Verona
Sette leg. IV.1973
10175
10176
10177
Museo Storia Naturale Verona
Rocca di Mezzo, L'Aquila
(Prati del Sirente, m 1200/1400)
Osella leg. 18.6.1973
10178
10179
Museo Storia Naturale Verona
Siena
(boschi presso Valle di Forma)
Giusti leg. III.1969
10181
10182
10183
Museo Storia Naturale Verona
Is. Giglio, Grosseto
(Campese)
Giusti leg. (?)
10184
Museo Storia Naturale Verona
Negrar, Verona
(Montecchio)
Osella leg. 15.10.1972

10185		10220	Museo Storia Naturale Verona
10186	Museo Storia Naturale Verona		M.te Sirente, L'Aquila
	Malcesine, Verona		(Prati del Sirente, m 1200/1400)
	Sette leg. IV.1973		Osella leg. 8.7.1974
10194		10222	
10195	Museo Storia Naturale Verona		Museo Storia Naturale Verona
	Negrar, Verona		Is. S.Domino (Tremitti), Foggia
	(Montecchio)		Pace leg. 22.7.1974
	Osella leg. 23.9.1973	10223	
10196			Museo Storia Naturale Verona
	Museo Storia Naturale Verona		Levanto, La Spezia
	Negrar, Verona		(Punta Mesco, scogliera, Liguria or.)
	(Montecchio)		Gardini leg. 23.2.1974
	Osella leg. 25.5.1975	10224	
10197		10225	
10198			Museo Storia Naturale Verona
10199			Is. Capraia, Livorno
	Museo Storia Naturale Verona		(Arcipelago Toscano)
	Rocca di Mezzo, L'Aquila		Ruffo leg. 8.10.1974
	(Prati del Sirente, Fonte Anarella)	10990	
	Osella leg. 6.7.1974	10991	
10202		10992	
10203		10993	
	Museo Storia Naturale Verona	10994	
	Caprino Veronese, Verona	10995	
	(Morene, tra Rivoli e Caprino)	10996	
	Osella, Laudanna leg. 22.3.1975	10997	
10214		10998	
	Museo Storia Naturale Verona	10999	
	Roccamandolfi, Campobasso	11000	
	(Matese, m 850)		Museo Storia Naturale Verona
	Osella leg. 4.7.1974		Pacentro, L'Aquila
10215			(Passo S.Leonardo, Maiella, m 1200)
10216			Osella leg. VIII.1975
	Museo Storia Naturale Verona	11001	
	Negrar, Verona		Museo Storia Naturale Verona
	(Montecchio, m 600)		Magliolo, Savona
	Osella leg. 15.8.1974		(Tana del Pecetto, 569 Li)
10217			Briganti, Gardini leg. 22.9.1974
	Museo Storia Naturale Verona	11003	
	M.te Sirente, L'Aquila		Museo Storia Naturale Verona
	(Prati del Sirente, m 1200/1400)		Magliolo, Savona
	Cornacchia leg. 8.7.1974		(Tana del Pecetto, 569 Li)
			Gardini leg. 30.9.1973

- 11021
 11022
 11023
 11024
 11025
 11032
 11033
 11034
 11035
 11036
 11037
 11038
 11039
 11040
 11041
 11042
 11043
 11044
 11045
 11046
 11047
 Museo Storia Naturale Verona
 Pacentro, L'Aquila
 (Passo S.Leonardo, Maiella, m 1200)
 Osella leg. VIII.1975
 11048
 11049
 11050
 11051
 Museo Storia Naturale Verona
 Pacentro, L'Aquila
 (M.te Morrone, Gruppo Maiella,
 m 1600/1800)
 Osella leg. 28.8.1976
 11052
 11053
 11054
 11055
 11056
 11057
 11058
 11059
 Museo Storia Naturale Verona
 Campo di Giove, L'Aquila
 (Lago Ticino, Maiella, m 1100)
 Osella leg. 28.8.1976
 11060
 Museo Storia Naturale Verona
 Campo di Giove, L'Aquila
 (Lago Ticino, Maiella, m 1100)
 Osella leg. 27.8.1976
 11061
 11062
 11063
 11064
 11065
 11066
 11067
 Museo Storia Naturale Verona
 Campo di Giove, L'Aquila
 (Lago Ticino, Maiella, m 1100)
 Osella leg. 27.8.1976
 11068
 11069
 11070
 11071
 11072
 11073
 11074
 11075
 11076
 11077
 Museo Storia Naturale Verona
 Campo di Giove, L'Aquila
 (Maiella, m 1200)
 Osella leg. 16.8.1975
 11080
 11081
 11082
 Museo Storia Naturale Verona
 Pacentro, L'Aquila
 (M.te Morrone, Gruppo Maiella)
 Osella leg. 22.8.1976
 11083
 11084
 11085
 11086
 11087
 11088
 11089
 Museo Storia Naturale Verona
 Campo di Giove, L'Aquila
 (Lago Ticino, Maiella, m 1100)
 Osella leg. 27.8.1976
 11090
 11091
 11092
 Museo Storia Naturale Verona
 Campo di Giove, L'Aquila
 (Lago Ticino, Maiella, m 1100)
 Osella leg. 16.8.1975

11093
 11094
 11095
 11096
 11097
 11098
 Museo Storia Naturale Verona
 Campo di Giove, L'Aquila
 (Lago Ticino, Maiella, m 1100)
 Osella leg. 16.8.1975
 11099
 11100
 11101
 11102
 11103
 11104
 Museo Storia Naturale Verona
 Campo di Giove, L'Aquila
 (Lago Ticino, Maiella, m 500)
 Osella leg. 28.8.1976

L I B I A

3058
 Museo Storia Naturale Genova
 Cirene, Africa
 Anti leg. 8.9.1926

M A L T A

5760
 5761
 ssp. sicanus C.L.K.
 Museo Zool. Univ. Firenze
 cart.orig.n° 662; Inv.Fi.C 42
 Is. Malta
 Toscanelli leg. 1879

11105
 Museo Storia Naturale Verona
 Mercogliano, Avellino
 (M.te Partenii, Santuario di M.te
 Vergine, m 1100)
 Osella leg. 15.5.1976
 11107
 Museo Storia Naturale Verona
 Serramonacesca, Pescara
 (Roccamonasca, Maiella, m 400)
 Osella leg. 27.8.1976
 11422
 11423
 11424
 Ist. Zool. Univ. Bologna
 Bagni di Lucca, Lucca
 Marini leg. 1979

5762
 5763
 ssp. sicanus C.L.K.
 Museo Zool. Univ. Firenze
 cart.orig.n° 662; Inv.Fi.C 42
 Is. Malta
 Toscanelli leg. 1879

PRINCIPATO DI MONACO

5912
 ssp. nicensis C.L.K.
 Museo Zool. Univ. Firenze
 Inv. Fi. C 63
 Monaco (Princ.)
 - (?) (?)
 6292
 6293
 Musée Nat.d'Hist.Nat.Paris,RS 3750
 Monaco
 André leg. III.1929

6294
 6295
 6296
 6297
 6298
 6299
 6300
 6301
 Musée Nat.d'Hist.Nat.Paris,RS 3750
 Monaco
 André leg. III.1929

REPUBBLICA DI SAN MARINO

5849
 ssp. picenus Di Cap.
 Museo Zool. Univ. Firenze
 cart.orig.n° 629;Inv.Fi.C 44
 San Marino
 Cav. leg. 7.7.1878

S P A G N A

2847
 2848
 ssp. balearicus Cap.
 Museo Storia Naturale Genova
 Puerto de Sollèr, Mallorca
 Alzona leg. X.1933
 5976
 ssp. balearicus Di Cap. (cotipo)
 Museo Zool. Univ. Firenze
 Inv. Fi. C 67
 Puerto Sollèr, Majorca (Baleari)
 (?) (?)
 6480
 6481
 6482
 Musée Nat.d'Hist.Nat.Paris,RS 3746
 Lluch, Majorca
 (Font de Son Amer, m 560)
 Palau leg. 20.9.1948

6483
 Musée Nat.d'Hist.Nat.Paris,RS 3746
 Lluch, Majorca
 (Col de Sa Batalla, m 610)
 Palau leg. 22.9.1948
 6716
 Musée Nat.d'Hist.Nat.Paris,RS 3776
 Buñola, Mallorca
 Henrot leg. 26.4.1950
 6744
 6745
 6746
 Musée Nat.d'Hist.Nat.Paris,RS 3784
 Mahon, Minorque
 (Alcaufar ?)
 H. C. leg. 9.9.1958

6763		6834	
6764		Musée Nat.d'Hist.Nat.Paris,RS 3232	
6765		Minorque (Baleari), Spagna	
6766		(St. Cristobal ?)	
6767		H. C. leg. 29.12.1958	
	Musée Nat.d'Hist.Nat.Paris,RS 3753		
	Palma, Baleari		
(?) (?)		6836	
6803		6837	
6804		6838	
	Musée Nat.d'Hist.Nat.Paris,RS 3755	6839	
	Baleares	6840	
(?) (?)		6841	
6831		Musée Nat.d'Hist.Nat.Paris,RS 3787	
	Musée Nat.d'Hist.Nat.Paris,RS 3785	Minorque	
	Mallorca, Baleari	(Alcaufar ?)	
	Palau leg. (?)	Strinati,Coiffait leg. 4.9.1958	

T U N I S I A

3068		6676	
3069		6677	
3070		6678	
	Museo Storia Naturale Genova	6679	
	Tunisi, Africa		Musée Nat.d'Hist.Nat.Paris,RS 3719
	(dintorni)		Tunisia
	Doria leg. inverno 1881-1882	(?) (?)	
5779		6825	
	ssp. sicannus C.L.K.	6826	
	Museo Zool. Univ. Firenze	6827	
	Inv. Fi. C 42	6828	
	Tunisi, Africa	6829	
	(dintorni)		Musée Nat.d'Hist.Nat.Paris,RS 3730
	Doria leg. inverno 1881-1882		Point du Cap Bon, Tunisia
6262			Postel leg. VI.1955
6263		6833	
	Museo Zool. Univ. Firenze		Musée Nat.d'Hist.Nat.Paris,RS 3782
	cart.orig.n° 764;Inv.Fi.C 134		Isola de la Galite, Tunisia
	Zirknitz, Tunisia		Postel leg. 20.7.1956
	Caroti leg. VIII.1880		

U N G H E R I A

6283	6473
6284	6474
6285	6475
6286	6476
6287	6477
6288	6478
6289	6479
6290	Musée Nat.d'Hist.Nat.Paris,RS 3721
6291	Herkulesfürdő, Ungheria
Museo Storia Naturale Genova	(?) (?)
Inv. Genova n° 168	6539
(Museo di Budapest)	Musée Nat.d'Hist.Nat.Paris,RS 3744
Herkulesfürdő, Ungheria	Divin, Ungheria
(?) (?)	Remy leg. 20.8.1936
6470	6688
6471	Musée Nat.d'Hist.Nat.Paris,RS 3769
6472	Hungaria
Musée Nat.d'Hist.Nat.Paris,RS 3721	Maraki leg. (?)
Herkulesfürdő, Ungheria	
(?) (?)	

U . R . S . S .

10008
ssp. tauricus C.L.K.
Zool.Inst.Acad.Sc.USSR Leningrad
Crimea
(?) VII.1898

10009
ssp. tauricus C.L.K.
Zool.Inst.Acad.Sc.USSR Leningrad
Crimea
(?) 10.6.1903

Y U G O S L A V I A

3090
Museo Storia Naturale Trieste
Rovigno, Istria
(Ex prov. Fiume)
Müller leg. IV.1930
3091
3092
Museo Storia Naturale Trieste
Isola Incoronata, Dalmazia
(Lapsa)
Müller leg. (?)

3093
Museo Storia Naturale Trieste
Scoglio Balabra picc., Dalmazia
Müller leg. VIII.1926
3094
Museo Storia Naturale Trieste
Istria sett.-orientale, Istria
Gridelli leg. 2.6.1934

- 3095 Museo Storia Naturale Trieste
Pisino, Istria
(Lago d'Arsa)
Müller leg. VI.1930
- 3096 Museo Storia Naturale Trieste
Lussimpiccolo, Pola
(Curilla)
Lona leg. VIII.1929
- 3097 Museo Storia Naturale Trieste
M.te Sabotino, Gorizia
Müller leg. 10.5.1925
- 3098 Museo Storia Naturale Trieste
M.te Re Nanos, Istria
(m 800 ca.)
Müller leg. V.1923
- 3099 Museo Storia Naturale Trieste
M.te Re Nanos, Istria
(ascesa da Prevallo)
Müller leg. IX.1924
- 3100 Museo Storia Naturale Trieste
Is. Cherso, Dalmazia
(zona a nord del bosco)
Gridelli leg. 22.5.1931
- 3101
- 3102
- 3103
- 3104
- 3105 Museo Storia Naturale Trieste
Comeno, Trieste
Müller leg. VI.1913
- 3106 Museo Storia Naturale Trieste
Pola, Istria
(dintorni)
Sironi leg. 26.4.1931
- 3107 Museo Storia Naturale Trieste
Pola, Istria
(dintorni)
(?) 26.4.1931
- 3108
- 3109 Museo Storia Naturale Trieste
Isola Uglian, Dalmazia
(Valle Rostany)
Müller leg. VIII.1926
- 3110
- 3111 Museo Storia Naturale Trieste
Castelnovo, Istria
(Taiano)
Müller leg. V.1923
- 3112
- 3113 Museo Storia Naturale Trieste
Pola, Istria
(tra Umago e Salvore)
Müller leg. IV.1927
- 3114
- 3115 Museo Storia Naturale Trieste
Parenzo, Istria
(M.te Maggiore, zona delle querce)
Müller leg. 16.6.1933
- 3116
- 3117 Museo Storia Naturale Trieste
Parenzo, Istria
(M.te Maggiore, Rifugio)
Müller leg. 16.6.1933
- 3118
- 3119 Museo Storia Naturale Trieste
San Servolo, Trieste
(Altipiano)
Müller leg. 3.5.1925
- 3157 Rijksmuseum Leiden
Montenegro, Biogradsho
(Ondbenbosnigeberge Metmeer)
Deeleman, Reinhold leg. 6.6.1960
- 3159 Rijksmuseum Leiden
Kantlanovsha Banyas, Joegoslavië
Exc. R. M. N. H. leg. 5.6.1965

3169	Rijksmuseum Leiden	5154
	Klanac, Kroatia	5155
	(Grasland)	5156
	Decleman leg. 20.7.1963	5157
3170		5158
	Rijksmuseum Leiden	5159
	-Dubrovnik, Joegoslavië	5160
	(Havenmum)	5161
	Exc.Leidse Biologen leg. V.1962	5162
3171		5163
3172		5164
	Rijksmuseum Leiden	5165
	Kifino Oclo, Herzegovina	5166
	Decleman leg. 22.7.1962	Rijksmuseum Leiden
5130		Split, Joegoslavië
5131		(Schiereiland Marjan)
5132		Exc.Leidse Biol.Club leg. 15.5.1956
5133		5167
5134		Rijksmuseum Leiden
5135		Kifino Selo, Herzegovina
5136		Decleman leg. 24.7.1963
5137		5168
5138		Rijksmuseum Leiden
5139		Rovinj, Joegoslavië
5140		(Boden fauna fuin van het station
	Rijksmuseum Leiden	Leidse Biologen exc.)
	Rijka, Joegoslavië	de Bruyn leg. 15.8.1960
	Exc.Leidse Biol.Club leg. 25.5.1956	5175
5143		Rijksmuseum Leiden
5144		Rovinj, Joegoslavië
5145		Exc.Leidse Biol. leg. 5.6.1962
5146		5178
5147		5179
5148		5180
5149		Rijksmuseum Leiden
5150		Makaraska, Dalmatien (Joegoslavië)
5151		(droog.dennebos Ometer ingekomen
5152		19.8.1958)
	Rijksmuseum Leiden	Decleman, Decleman leg. 25.8.1958
	Rovinj, Joegoslavië	5181
	(Bij Kamp Beograd Onder naald hout	5182
	Onderstenen)	5183
	Exc.Leidse Biologen leg. 18.8.1960	5184
5153		5185
	Rijksmuseum Leiden	5186
	Split, Joegoslavië	5187
	(Schiereiland Marjan)	Rijksmuseum Leiden
	Exc.Leidse Biol.Club leg. 15.5.1956	Rovinj, Joegoslavië
		Gelhardt leg. 14.4.1937

5188		6322	
5189		Zool. Museum Amsterdam	
5190		Plytviche, Croazia	
5191		(?) 3-4.5.1954	
5192		6326	
5193		Zool. Museum Amsterdam	
5194		Trogir, Dalmazia	
	Rijksmuseum Leiden	(?) 6.5.1954	
	Rovinj, Joegoslavie		
	Gelhardt leg. 14.4.1937		
5829		6448	
	ssp. tergestinus C.L.K.	6449	
	Museo Zool. Univ. Firenze	6450	
	cart.orig.n° 759;Inv.Fi.C 46	6451	
	Is. Curzola, Dalmazia	6452	
	Giglioli leg. 13.10.1879	6453	
5968		6454	
		6455	
5969		6456	
	ssp. lagostoe	6457	
	Museo Zool. Univ. Firenze	6458	
	cart.orig.n° 139;Inv.Fi. 139	6459	
	Is. Lagosta, Dalmazia	6460	
(?) 2.4.1936		6461	
6032		6462	
	Museo Zool. Univ. Firenze	6463	
	cart.orig.n° 767;Inv.Fi.C 134	6464	
	Caporesto, Dalmazia	6465	
(?) (?)		6466	
6235		6467	
		6468	
6236		6469	
6237		Musée Nat.d'Hist.Nat.Paris.,RS 3749	
6238		Uvac, Bosnia	
	Museo Zool. Univ. Firenze	(Villaggio de Peymeinade)	
	cart.Orig.n° 955;Inv.Fi.C 134	Schaller leg. 6.5.1953	
	Istria	6530	
	Stossich leg. (?)	Musée Nat.d'Hist.Nat.Paris,RS 3745	
6309		Ponikva, Slovenja, Jugoslavia	
6310		(Pecina Kod)	
	Zool. Museum Amsterdam	Remy, Schweitzer leg. 20.8.1936	
	Drvenik, Dalmazia	6531	
(?) 14.5.1954		Musée Nat.d'Hist.Nat.Paris,RS 3745	
6318		Kraljevac, Jugoslavia	
6319		(Pecina)	
	Zool. Museum Amsterdam	Remy, Schweitzer leg. 2.8.1936	
	Dalmazia Meridionale	6532	
(?) 16-17.5.1954		Musée Nat.d'Hist.Nat.Paris,RS 3745	
		Velez Planina, Jugoslavia	
		Remy leg. 3.8.1936	

- 6533 6642
6534 6643
Musée Nat.d'Hist.Nat.Paris,RS 3745 6644
Nevesinje, Erzegovina
(Bisina) 6645
Musée Nat.d'Hist.Nat.Paris,RS 3728
Remy, Schwitz leg. 6.8.1936 Uvac, Bosnia
6536 (Peymainade)
6537 Schaller leg. 29.5.1955
Musée Nat.d'Hist.Nat.Paris,RS 3744 6664
Marica, Bosnia 6665
Remy, Schweitzer leg. 25.7.1936 6666
6538 6667
Musée Nat.d'Hist.Nat.Paris,RS 3744 6669
Buna, Herzegovina 6670
Remy leg. 25.7.1936 6672
6540 6673
6541 6674
6542 Musée Nat.d'Hist.Nat.Paris,RS 3723
Musée Nat.d'Hist.Nat.Paris,RS 3744 Fiume, Dalmazia
Koritnik, Baba Planina, Kruscevo, (?) (?)
Macedonia 6682
Remy leg. 24.8.1936 6683
6543 6684
Musée Nat.d'Hist.Nat.Paris,RS 3744 6685
Grebci, Dubrovnik (Ragusa) Musée Nat.d'Hist.Nat.Paris,RS 3770
(Djurkovina) Spalato, Dalmazia
Remy leg. 27.8.1936 Sarperini leg. (?)
6544 6694
Musée Nat.d'Hist.Nat.Paris,RS 3744 6695
Pljevlja, Montenegro Musée Nat.d'Hist.Nat.Paris,RS 3748
(Rabitlje) Velebit, Croazia
(Rabittendorf) (Moellendorf)
Remy leg. 25.7.1933 (?) (?)
6635 6722
6636 ssp. hadzji Di Cap.
6637 Musée Nat.d'Hist.Nat.Paris,RS 3771
Musée Nat.d'Hist.Nat.Paris,RS 3758 Ivan, Herzegovina, Bosnie
Budua, Dalmazia (?) (?)
(?) (?)
6638 6762
6639 Musée Nat.d'Hist.Nat.Paris,RS 3761
6640 Sebenico, Dalmazia
6641 Chalmas leg. (?)
Musée Nat.d'Hist;Nat.Paris,RS 3728 6807
Uvac, Bosnia Musée Nat.d'Hist.Nat.Paris,RS 3783
(Peymainade) Vodena, Macedoine
Schaller leg. 29.5.1955 Stanislas leg. VIII.1917

6835	9664
Musée Nat.d'Hist.Nat.Paris, RS 3506	9665
Croatie, Isola di Velia (K.R.K.)	9666
H. C. leg. 10.7.1960	9667
9206	9668
Ist. Zool. Univ. Roma	9669
Zavala, Yugoslavia	9670
(Popovo Polje, Pecina Bjelusica)	9671
Vigna leg. 22.10.1968	9672
9207	9674
Ist. Zool. Univ. Roma	9675
Cavtat, Dalmacija	9676
(Sipun Pecina)	9677
Vigna leg. 21.10.1968	9678
9208	9679
Ist. Zool. Univ. Roma	Univ. Zool. Museum Wroclaw
tra Konjic e Jablanica, Bosnia	cart.orig.: "Scorpio europaeus" 194 Formol.
Vigna leg. 20.10.1968	Rovigno, Istria
9660	Rmer leg. 1900
Univ. Zool. Museum Wroclaw	
Is. Cherso, Dalmazia	
(?) (?)	

EUSCORPIUS FLAVICAUDIS (De Geer)

F R A N C I A

5124	Rijksmuseum Leiden	9488	Museo Zool.Univ.Firenze
	Cap Martin, Alpes Maritimes		M.te Marcorinaccio, Corsica
	Brondhard leg. VI.1918		(m 1200 presso zona carsica)
5125			Azzaroli, Lanza leg. 17.8.1972
	Rijksmuseum Leiden	9567	
	Colliture, Pyreneën		Museo Zool.Univ.Firenze
(?) 26.9.1957			Is. Pinarella, Corsica SE
			Lanza leg. 26.7.1972
5127		9596	
	Rijksmuseum Leiden		Museo Zool.Univ.Firenze
	Sint-Cyr,dept.Var, Frankryk		Corsica
	Reidse Biologen leg. 13.6.1953		(tra Porto Vecchio e Bonifacio)
5128		(?) 10.8.1971	
	Rijksmuseum Leiden	9599	
	Porto Vecchio, Corsica	9600	
	Henard leg. IV.1938	9601	
5129		9602	
	Rijksmuseum Leiden		Museo Zool.Univ.Firenze
	Banyuls,dept.Pyr.Or.Z., Frankryk		Is. Giraglia, Corsica N
	Exc.Leidse Biol.leg. 23.9.1957		Brizzi, Pirozzi leg. 1.6.1972
5141		9606	
	Rijksmuseum Leiden	9607	
	Chateau Neuf du Pape,dept.Vancluse	9608	
	Boschman, Boeseman leg. 10.5.1959	9609	
6689		9610	
6690		9611	
6691		9612	
	Musée Nat.d'Hist.Nat.Paris, RS 3715	9618	
	Corsica	9619	
	Dehant leg. 1908	9620	
6709		9621	
6710		9622	
	Musée Nat.d'Hist.Nat.Paris, RS 3711	9623	
	Nice (Donfoi ?)	9624	
(?) 10.4.1946		9625	
		9626	
7917		9627	
	Zool.Staatssmmlung München, Evert Abt.	9628	
	Villefranche s. M.		Museo Zool.Univ.Firenze
	Neresheimer leg. (?)		Is. Giraglia, Corsica N
			Brizzi, Turillazzi, Innocenti leg.
			30.9.1972

10674
 10675
 10676
 10677
 10678
 10679
 10680
 Museo Zool.Univ.Firenze
 Bonifacio, Corsica S
 (forte abbandonato tra Bonifacio e
 il Faro di Pertusano)
 Lanza leg. 5.4.1977
 10683
 10684
 Museo Zool.Univ.Firenze
 Is. Pinarello, Corsica
 Lanza, Conti leg. 10.8.1973

10685
 10686
 Museo Zool.Univ.Firenze
 Porto Vecchio, Corsica
 (tra Bavella e M.te Velaco)
 Lanza leg. 5.4.1977
 10687
 10688
 10689
 Museo Zool.Univ.Firenze
 Porto Vecchio, Corsica
 (2 km a S di Porto Vecchio)
 Lanza, Bucciarelli, Granchi, Sannicchi
 li leg. 2.8.1973

G E R M A N I A

7913
 Zool.Staatssmmlung München, Evert Abt.
 Monaco
 Krüger leg. IV.1911

I T A L I A

5261
 Museo Storia Naturale Verona
 Bagnoli Iripino, Avellino
 (m 630)
 Conci leg. (?)
 7108
 7109
 7110
 7111
 7112
 Museo Storia Naturale Verona
 Baiano, Avellino
 (m 500/800, Sud Matese)
 Giusti, Minelli leg. 18.9.1967
 7129
 Museo Storia Naturale Verona
 Campochiaro, Campobasso.
 (Matese)
 Giusti, Minelli leg. 28.9.1967

7916
 Zool.Staatssmmlung München, Evert Abt.
 Capri, Napoli
 Loeb leg. (?)
 8558
 8559
 8560
 Museo Ist.Zool.Sist.Univ.Torino
 sc. 204 ex 801
 Villetta Barrea, L'Aquila
 (?) (?)
 9033
 Museo Storia Naturale Verona
 Amalfi, Salerno
 (Voragine Ribaldone)
 Ruggero leg. (?)

9293		9335
9294		9336
	Ist. Zool. Univ. Roma	9337
	Ittiri, Sassari	Museo Storia Naturale Verona
	Vigna leg. 31.3.1972	Is. Capraia, Livorno
9296		(La Piana)
9297		Giusti leg. 16.6.1968
9298		9528
9299		9529
9300		9530
	Ist. Zool. Univ. Roma	9531
	Castelsardo, Sassari	9532
	Vigna leg. 1.4.1972	9533
9308		9534
9309		Museo Zool. Univ. Firenze
9310		Firenze
9311		Quattrini leg. X.1963
9312		9583
9313		Museo Zool. Univ. Firenze
	Ist. Zool. Univ. Roma	Livorno
	San Felice Circeo, Latina	(Caletta)
	Utzeri leg. 27.4.1969	Vieri, Baldasseroni leg. 6.8.1961
9315		10211
9316		Museo Storia Naturale Verona
9317		Alghero, Sassari
9318		(Porto Conte)
	Ist. Zool. Univ. Roma	Osella leg. 23.5.1974
	Castelsardo, Sassari	
	Brignoli leg. 1.4.1972	

S P A G N A

5126
 Rijksmuseum Leiden
 Cadaqués, NW Spanje
 Zarriquet, Alvarez leg. VIII.1954

T U R C H I A

6798
 Musée Nat. d'Hist. Nat. Paris, RS 3705
 Turquie Asiatique
 (?) (?)

6799
 Musée Nat. d'Hist. Nat. Paris, RS 3705
 Turquie Asiatique
 (?) (?)

EUSCORPIUS GERMANUS (C. L. Kock)

A U S T R I A

6796

Musée Nat.d'Hist.Nat.Paris, RS 3765
Tyrol

Simon leg. 1887

B U L G A R I A

9378

9379

9380

9381

9382

9383

9384

9385

9386

9387

9388

9389

9390

9391

9392

Univ.Zool.Museum Wroclaw

Drianovo (Rodopy), Bulgaria

(Bei Goce Delcev im Fluss;Tal Kani-
na,sehr feucht,Schieferfelsen,Jun-
glans und Quercus)
Wiktor leg. 24.5.1967

9393

9394

9395

9396

9397

9398

Univ.Zool.Museum Wroclaw

Smolian (Rodopy), Bulgaria

(Sträucher und Picea)

Wiktor leg. 19.5.1967

9402

9403

9404

Univ.Zool.Museum Wroclaw

Deven (Rodopy), Bulgaria

(Sträucher;carpinus,betulus und jun-
glans regia,Sandsteine im Tall)
Wiktor leg. 21.5.1967

G E R M A N I A

5549

Museo Zool.Univ.firenze

cart.orig. n°1986/7;Inv.Fi. 57

Mauthen, Carinzia

(Plenga, m 1800)

(?) IX.1922

I T A L I A

- 2625
2626
ssp. beta Cap.
Museo Storia Naturale Genova
Val Sessera, Vercelli
(Moncerchio, m 1500)
Capra leg. 6.8.1920
- 2627
ssp. germanus C.L.Kock
Museo Storia Naturale Genova
Levico, Trento
Doria leg. VIII.1884
- 2628
ssp. beta Cap.
Museo Storia Naturale Genova
Montesinaro, Vercelli
(Val Cervo, Biellese, m 1080)
Capra leg. 28.7.1938
- 2629
ssp. germanus C.L.Kock
Museo Storia Naturale Genova
Levico, Trento
Doria leg. VIII.1884
- 2630
ssp. beta Cap.
Museo Storia Naturale Genova
Rosazza, Vercelli
(Val Cervo, Biellese, m 900)
Capra leg. 30.9.1934
- 2631
ssp. germanus C.L.Kock
Museo Storia Naturale Genova
Levico, Trento
Doria leg. VIII.1884
- 2632
ssp. beta Cap.
Museo Storia Naturale Genova
Gressoney, Aosta
(Monte Rosa)
Gnecco, Kerim, Doria leg. 1870
- 2633
ssp. germanus C.L.Kock
Museo Storia Naturale Genova
Levico, Trento
Doria leg. VIII.1884
- 2634
ssp. beta Cap.
Museo Storia Naturale Genova
Piedicavallo, Vercelli
(Lago della Vecchia, m 1800, Val
Cervo, Biellese)
Capra leg. 29.8.1938
- 2635
2636
2637
2638
ssp. germanus C.L.Kock
Museo Storia Naturale Genova
Levico, Trento
Doria leg. VIII.1884
- 2639
ssp. germanus C.L.Kock
Museo Storia Naturale Genova
Levico, Trento
D'Albertis leg. VIII.1878
- 2640
ssp. beta Cap.
Museo Storia Naturale Genova
Val Sessera, Vercelli
Capra leg. 6.8.1920
- 2641
2642
ssp. beta Cap.
Museo Storia Naturale Genova
Gressoney, Aosta
(Monte Rosa)
Doria, Gnecco, Kerim leg. 1870
- 2643
ssp. beta Cap.
Museo Storia Naturale Genova
Montesinaro, Vercelli
(Val Cervo, Biellese, m 1080)
Capra leg. 28.7.1938
- 2644
ssp. germanus C.L.Kock
Museo Storia Naturale Genova
Levico, Trento
Doria leg. VIII.1884

2646	ssp. alpha Cap. Museo Storia Naturale Genova Arcisate, Varese (Sasso della Corna, Brianza, m 600/700) Ceresa leg. VIII.1920	2664	ssp. alpha Cap. Museo Storia Naturale Genova Chiesa in Valmalenco, Sondrio (a m 960) Binaghi leg. VIII.1931
2647	ssp. germanus C.L.Kock Museo Storia Naturale Genova Belluno Cavanna leg. 1879	2665	ssp. germanus C.L.Kock Museo Storia Naturale Genova Ortisei, Bolzano (M.te Piz, m 1300)
2648	ssp. germanus C.L.Kock Museo Storia Naturale Genova Ortisei, Bolzano (M.te Piz, m 1300) Alzona leg. VIII.1939	2666	ssp. germanus C.L.Kock Museo Storia Naturale Genova Ortisei, Bolzano (M.te Piz, m 1300) Alzona leg. VIII.1939
2649	ssp. germanus C.L.Kock Museo Storia Naturale Genova Belluno Cavanna leg. 1879	2668	ssp. germanus C.L.Kock Museo Storia Naturale Genova Selva Val Gardena, Bolzano (Vallun, m 1563) Battistone leg. 20.8.1960
2651	ssp. germanus C.L.Kock Museo Storia Naturale Genova Levico, Trento Doria leg. VIII.1884	3153	Rijksmuseum Leiden Bezzecca, Trento (Val dei Concei, m 900) (?) 7.5.1959
2653	ssp. germanus C.L.Kock Museo Storia Naturale Genova Levico, Trento Doria leg. VIII.1884	5236	
2654	ssp. germanus C.L.Kock Museo Storia Naturale Genova Ortisei, Bolzano (M.te Piz, m 1300) Alzona leg. VIII.1939	5237	
2655	ssp. germanus C.L.Kock Museo Storia Naturale Genova Levico, Trento D'Albertis leg. VIII.1878	5238	
2656		5239	
2659		5240	
2660		5241	
2662	ssp. germanus C.L.Kock Museo Storia Naturale Genova Ortisei, Bolzano (M.te Piz, m 1300) Alzona leg. VIII.1939	5242	
		5243	
		5244	
		5245	
		5246	
		5247	
		5248	
		5249	
			Museo Storia Naturale Verona
			Passo delle Fitanze, Verona
			(M.ti Lessini, m 1400, Fittanze della Sega)
			Osella leg. 1.6.1966
		5250	
		5251	
		5252	
			Museo Storia Naturale Verona
			M.te Malera, Verona
			(Vallone di Malera, M.ti Lessini)
			Osella leg. 23.6.1966

5253		5288
5254		5289
5255		5290
5256		5291
	Museo Storia Naturale Verona	5292
	M.te Malera, Verona	5293
	(Vallone di Malera, M.ti Lessini)	5294
	Osella leg. 23.6.1966	5295
5257		5296
5258		5297
5259		5298
5260		5299
	Museo Storia Naturale Verona	5300
	Passo della Fricca, Trento	5301
	Gioco leg. 7.8.1966	5302
5274		5303
5275		5304
5276		5305
	Museo Storia Naturale Verona	5306
	Malcesine, Verona	5307
	(Bocca di Navene)	Museo Storia Naturale Verona
	Osella leg. 8.7.1966	Fittanze della Sega, Verona
5278		(Passo delle Fittanze, M.ti Lessi ni m 1400)
5279		Osella leg. 1.6.1966
5280		5435
5281		5436
5282		5437
	Museo Storia Naturale Verona	5438
	M.te Malera, Verona	Museo Storia Naturale Milano
	(Vallone di Malera, M.ti Lessini)	Selva Val Gardena, Bolzano
	Ruffo leg. 23.6.1966	Longo leg. VIII.1924
5283		5512
	Museo Storia Naturale Verona	5513
	Brentino, Verona	Museo Storia Naturale Verona
	(M.te Baldo, Cima Telegrafo, m 2218)	Selva di Prognò, Verona
	Osella leg. 12.8.1966	(Campofontana)
5284		Osella leg. 25.5.1967
5285		5514
5286		5515
5287		5516
	Museo Storia Naturale Verona	5517
	M.ti Lessini, Verona	5518
	(Rifugio Scalocai, m 1900)	5519
	Osella leg. 19.6.1966	5520
		5521
		Museo Zool.Univ.Firenze
		cart.orig. n° 90 e 554; Inv.Fi.C.137
		Belluno
		R. It. E. leg. 1879

- 5522
5523
5524
5525
5526
5527
5528
5529
Museo Zool.Univ.Firenze
cart.orig. n° 90 e 554;Inv.Fi.C 137
Belluno
R. It. E. leg. 1879
- 5530
5531
5532
Museo Zool.Univ.Firenze
cart.orig. n° 553;Inv.Fi.C 137
Val di Sole, Trento
Bertolini leg. 1899
- 5533
5534
5535
5536
Museo Zool.Univ.Firenze
cart.orig. n° 779;Inv.Fi.C 137
Levico, Trento
Bargagli leg. 8.9.1880
- 5537
5538
Museo Zool.Univ.Firenze
cart.orig. n° 973;Inv.Fi.C 137
Auronzo, Belluno
(Lago di Misurina, m 1600)
(?) (?)
- 5539
5540
5541
5542
5543
Museo Zool.Univ.Firenze
cart.orig. n° 552;Inv.Fi.C 137
Val di Fiemme, Trento
Echelli leg. 1899
- 5544
Museo Zool.Univ.Firenze
cart.orig. n° 550;Inv.Fi.C 137
Treviso
R. It. E. leg. 1879
- 5545
Museo Zool.Univ.Firenze
Inv. Fi. 57
Ravascletto, Udine
(Chiadin del Crostis)
(?) VII.1921
- 5546
Museo Zool.Univ.Firenze
cart.orig. n° 987(18);Inv.Fi. 57
Prato Carnico, Udine
(m 1000)
(?) VIII.1922
- 5547
Museo Zool.Univ.Firenze
Inv. Fi. 57
Ovaro, Udine
(m 500)
(?) VII.1921
- 5548
Museo Zool.Univ.Firenze
Inv. Fi. 57
Prato Carnico, Udine
(Passo Siera, m 1600)
(?) VIII.1922
- 5550
5551
Museo Zool.Univ.Firenze
Inv. Fi. 57
Auronzo, Belluno
(Col di Villagrande)
(?) VIII.1934
- 5552
5553
5554
Museo Zool.Univ.Firenze
Inv. Fi. 57
Paularo, Udine
(Forca Pizzul, m 1900)
(?) VII.1922
- 5555
Museo Zool.Univ.Firenze
cart.orig. n° 682;Inv.Fi. 57
Sauris, Udine
(Latteis, m 1200)
(?) IX.1921

- 5556 Museo Zool.Univ.Firenze
cart.orig. n° 685; Inv.Fi. 57
Ravascletto, Udine
(Casera Tarondut, m 1800)
(?) VII.1921
- 5557 Museo Zool.Univ.Firenze
5558 cart.orig. n° 776; Inv.Fi. 57
5559 Varenna, Como
5560 Cantoni leg. VIII.1879
5561
- Museo Zool.Univ.Firenze
5574
5575
5576
5577
5578
5579
- Museo Zool.Univ.Firenze
cart.orig. n° 976; Inv.Fi. 57
Levico, Trento
(?) VII.1889
- 5562 Museo Zool.Univ.Firenze
5563 Inv. Fi. 57
Verzegnis, Udine
(M.te Lovinzola, m 18107
(?) VII.1922
- 5564 Museo Zool.Univ.Firenze
5584 ssp. beta Di Cap.
5585 Museo Zool.Univ.Firenze
cart.orig. n° 91/557; Inv.Fi. 58
Mologna, Biella
(Colle Piccola, m 2000)
(?) (?)
- 5564 ssp. alpha Di Cap.
5586 Museo Zool.Univ.Firenze
5587 ssp. beta Di Cap.
5588 Museo Zool.Univ.Firenze
cart.orig. n° 558; Inv.Fi. 58
Lamorano, Alpi Piemontesi
(?) 1879
- 5565 Museo Zool.Univ.Firenze
5566 Inv. Fi. C 77
Edolo, Brescia
(?) VIII.1879
- 5565 Museo Zool.Univ.Firenze
5588 ssp. beta Di Cap.
5589 Museo Zool.Univ.Firenze
5590 cart.orig. n° 778; Inv.Fi. 58
5591 Cesara, Novara
5592 (M.te Massone)
5593 Parona leg. 12.8.1879
- Oltre il Colle, Bergamo
(M.te Arera)
Lona (Museo Trieste) leg. 29.7.1935
- 5567 Museo Zool.Univ.Firenze
5588 cart.orig. n° 560; Inv.Fi. 57
5590 (Museo Zool.Univ.Pavia ?)
5591 M.te Stelvio, Bolzano
5592 Magretti leg. VII.1877

6372		6416	
6373	Musée Nat.d'Hist.Nat.Paris, RS 3808	Musée Nat.d'Hist.Nat.Paris, RS 4307	
	Alto Adige, Bolzano	Alleghe, Belluno	
	(?) (?)	Rossi leg. VIII.1963	
6384		6703	
6385		Musée Nat.d'Hist.Nat.Paris, RS 3813	
6386		Lago d'Antrona, Novara	
6387		Dresco leg. 9.8.1958	
6388		6805	
6389		Musée Nat.d'Hist.Nat.Paris, RS 3812	
6390		Varzo, Novara	
6391		Dresco leg. 26.8.1957	
6392		7259	
6393		Museo Storia Naturale Verona	
6394		Bosco Chiesanuova, Verona	
6395		(Vajo dell'Anguilla)	
6396		Tezza leg. 23.5.1968	
6397		7280	
6398		Museo Storia Naturale Verona	
6399		Cerro Veronese, Verona	
6400		(Vajo di Squaranto)	
6401		Lazzeroni leg. 9.5.1968	
6402		8553	
6403		8554	
6404		Museo Ist.Zool.Sist.Univ.Torino	
6405		sc. 218 ex 723	
6406		Comelico Superiore, Belluno	
6407		(Padola)	
	Musée Nat.d'Hist.Nat.Paris, RS 4308	(?) (?)	
	Alleghe, Belluno	8555	
	Rossi leg. VIII.1964	8556	
6408		8557	
6409		Museo Ist.Zool.Sist.Univ.Torino	
6410		sc. 215 ex 225	
	Musée Nat.d'Hist.Nat.Paris, RS 4307	Rosazza, Vercelli	
	Alleghe, Belluno	(?) (?)	
	Rossi leg. VIII.1963	8566	
6411		8567	
	Musée Nat.d'Hist.Nat.Paris, RS 4307	Museo Ist.Zool.Sist.Univ.Torino	
	Alleghe, Belluno	sc. 213 ex 724	
	Rossi leg. VIII.1963	Borca di Cadore, Belluno	
6412		(?) (?)	
6413		8571	
6414		8572	
6415		Museo Ist.Zool.Sist.Univ.Torino	
	Musée Nat.d'Hist.Nat.Paris, RS 4307	sc. 214 ex 725	
	Alleghe, Belluno	Almese, Torino	
	Rossi leg. 23.8.1963	(M;te Musinë)	
		(?) (?)	

- 8579 8859 Ist. Biol. Animale Univ. Padova
8580 Ist. Biol. Animale Univ. Padova
8581 Coll. Minelli
8582 Moggio Udinese, Udine
8583 (Pradis)
8584 Minelli leg. 9.6.1968
8585
8586 8860
8587 Ist. Biol. Animale Univ. Padova
8588 Coll. Minelli
8589 San Candido, Bolzano
8590 (Prato alla Drava)
8591 Rallo leg. 22.8.1971
8592 8861
8593 8862
8594 8863
8595 Ist. Biol. Animale Univ. Padova
8596 Coll. Minelli
Musée Nat. d'Hist. Nat. Paris, RS 5061
Alleghé, Belluno
(?) VIII.1965
8851 8864
Ist. Biol. Animale Univ. Padova
Coll. Minelli
Miane, Treviso
Minelli leg. 6.6.1968
8852 8865
Ist. Biol. Animale Univ. Padova
Coll. Minelli
Vittorio Veneto, Treviso
(Fadalto)
Minelli leg. 28.5.1970
8853 8878
Ist. Biol. Animale Univ. Padova
Coll. Minelli
Susegana, Treviso
(Colfosco)
Rallo leg. 28.2.1971
8854 8879
Ist. Biol. Animale Univ. Padova
Coll. Minelli
Miane, Treviso
(Carmine)
Minelli leg. 27.6.1971
8857 8880
Ist. Biol. Animale Univ. Padova
Coll. Minelli
Borca di Cadore, Belluno
(Corte di Cadore)
Minelli leg. 18.7.1967
dal n° 8689 al n° 8709
Zool. Staatssammlung München, Bergamo (Colle Aperto) Valle leg. 20.6.1971
8861 8862
8862 8863
8863 8864
8864 8865
8865 8866
8866 8867
8867 8868
8868 8869
8869 8870
8870 8871
8871 8872
8872 8873
8873 8874
8874 8875
8875 8876
8876 8877
8877 8878
8878 8879
8879 8880
8880 8881
8881 8882
8882 8883
8883 8884
8884 8885
8885 8886
8886 8887
8887 8888
8888 8889
8889 8890
8890 8891
8891 8892
8892 8893
8893 8894
8894 8895
8895 8896
8896 8897
8897 8898
8898 8899
8899 8900
8900 8901
8901 8902
8902 8903
8903 8904
8904 8905
8905 8906
8906 8907
8907 8908
8908 8909
8909 8910
8910 8911
8911 8912
8912 8913
8913 8914
8914 8915
8915 8916
8916 8917
8917 8918
8918 8919
8919 8920
8920 8921
8921 8922
8922 8923
8923 8924
8924 8925
8925 8926
8926 8927
8927 8928
8928 8929
8929 8930
8930 8931
8931 8932
8932 8933
8933 8934
8934 8935
8935 8936
8936 8937
8937 8938
8938 8939
8939 8940
8940 8941
8941 8942
8942 8943
8943 8944
8944 8945
8945 8946
8946 8947
8947 8948
8948 8949
8949 8950
8950 8951
8951 8952
8952 8953
8953 8954
8954 8955
8955 8956
8956 8957
8957 8958
8958 8959
8959 8960
8960 8961
8961 8962
8962 8963
8963 8964
8964 8965
8965 8966
8966 8967
8967 8968
8968 8969
8969 8970
8970 8971
8971 8972
8972 8973
8973 8974
8974 8975
8975 8976
8976 8977
8977 8978
8978 8979
8979 8980
8980 8981
8981 8982
8982 8983
8983 8984
8984 8985
8985 8986
8986 8987
8987 8988
8988 8989
8989 8990
8990 8991
8991 8992
8992 8993
8993 8994
8994 8995
8995 8996
8996 8997
8997 8998
8998 8999
8999 9000

8901		8956	
8903		8957	
	Museo Storia Naturale Verona	8958	
	Fumane, Verona	8959	
	(Breonio, Cima del M.te Pastello m 1127)	8960	
	Gioco, Lazzeroni, Montolli leg. 28.5.1968		Museo Storia Naturale Verona
8905			Bosco Chiesanuova, Verona
8906			(Podestaria, M.ti Lessini)
	Museo Storia Naturale Verona		Lazzeroni leg. 17.7.1968
	Ala, Trento	8971	
	(Sega)	8972	
	Montolli leg. 20.6.1968		Museo Storia Naturale Verona
8921			Stenico, Trento
8922			Osella leg. 14.5.1971
	Museo Storia Naturale Verona	8998	
	San Zeno di Montagna, Verona		Museo Storia Naturale Verona
	Lazzeroni, Montolli leg. 4.6.1968		Barghe, Brescia
8930			Osella leg. 12.5.1971
8931		9006	
8932			Museo Storia Naturale Verona
8933			Tracchi, Verona
8934			Montolli leg. 19.6.1968
8935		9007	
8936		9008	
8937			Museo Storia Naturale Verona
8938			Vestenanova, Verona
8939			(Bolca m 800)
8940			Zanetti leg. 6.9.1970
8941		9014	
8942		9015	
8943		9016	
8944			Museo Storia Naturale Verona
8945			Selva di Prognò, Verona
8946			(tra Giazza e Revolto)
8947			Lazzeroni, Montolli leg. 10.7.1968
8948		9018	
8949		9019	
8950			Museo Storia Naturale Verona
8951			Biella, Vercelli
8952			(Alpi Pennine, Val Sessera, vallata
8953			Torrente Dolca, m 900)
8954			Osella leg. 5.8.1969
8955		9045	
	Museo Storia Naturale Verona		Museo Storia Naturale Verona
	Lecco, Como		Selva di Prognò, Verona
	(M.te Grigna Sett.)		(Giazza, rifugio Scalorbi, M.ti
	Osella leg. 11-12.7.1970		Lessini)
			Lazzeroni leg. 14.7.1968

- 9051
9052
Museo Storia Naturale Verona
Ferrara di M.te Baldo, Verona
(Valfredda, m 1500/1550)
Lazzeroni leg. 22.6.1968
- 9059
Museo Storia Naturale Verona
Ferrara di M.te Baldo, Verona
(Sotto Bocca di Naole, m 1600/1750)
Lazzeroni leg. 22.6.1968
- 9060
Museo Storia Naturale Verona
Selva di Prognò, Verona
(Giazza, Rifugio Rivolto, M.ti
Lessini)
Gioco leg. 9.7.1968
- 9343
Museo Storia Naturale Verona
Alonte, Vicenza
(Colli Berici)
Osella leg. 8.5.1972
- 9354
9355
9356
Museo Storia Naturale Verona
Bosco Chiesanuova, Verona
(Podestaria, M.ti Lessini, m 1600)
Osella, Ruffo leg. 17.7.1972
- 9372
Museo Storia Naturale Verona
Brentino Belluno, Verona
(Novazina spiazzi, M.te Baldo)
Osella leg. 1.6.1972
- 9448
Museo Storia Naturale Brescia
Serre, Brescia
(Büs del Praderent, n° 96 Lo)
Grottolo leg. 9.10.1971
- 9450
Museo Storia Naturale Brescia
Collio, Brescia
(Baite del Dosso Alto, q 1700)
Grottolo leg. 14.8.1972
- 9451
Museo Storia Naturale Brescia
Vestone, Brescia
(Büs del Romèt, n° 15 Lo)
Grottolo leg. 27.3.1972
- 9452
Museo Storia Naturale Brescia
Caino, Brescia
(Colle S. Eusebio)
Costantini leg. 22.7.1972
- 9453
Museo Storia Naturale Brescia
Brescia
(S.Eufemia, Val Carobbo, grotta pres-
so il traliccio, n° 382 Lo)
Villani leg. 5.3.1972
- 9454
Museo Storia Naturale Brescia
Pertica Bassa, Brescia
(Levrangè, Büs del Romèt, n° 15 Lo)
Grottolo leg. 2.7.1972
- 9456
Museo Storia Naturale Brescia
Pezzaze, Brescia
(Mondaro, Caia ai Cornei, n° 383 Lo)
Villani leg. 19.3.1972
- 9457
Museo Storia Naturale Brescia
Gavardo, Brescia
(Büs Busat, n° 125 Lo)
Vailati leg. 1.8.1971
- 9460
9461
Museo Storia Naturale Brescia
Vallio, Brescia
(q 350)
Costantini leg. 29.6.1972
- 9577
Museo Zool.Univ.Firenze
Marone, Brescia
(Lago d'Iseo sopra Marone, m 150 ca.)
Sella leg. 28.8.1890
- 10170
Museo Storia Naturale Verona
Malcesine, Verona
Sette leg. IV.1973

10190

Museo Storia Naturale Verona
Monte Pasubio, Vicenza
(Rifugio Papa, m 1940)
Cornacchia leg. 14.7.1974

10191

Museo Storia Naturale Verona
Bosco Chiesanuova, Verona
(Canca dei Parpari, M.ti Lessini
m 1400)
Osella leg. 8.4.1973

10200

10201

Museo Storia Naturale Verona
Bosco Chiesanuova, Verona
(Podestaria, M.ti Lessini, Cima
Mezzogiorno)
Ruffo, Osella leg. 25.8.1974

10207

10208

10209

10210

Museo Storia Naturale Verona
Moggio Udinese, Udine
(Vualt, Fiulli)
Braudmayr leg. 5.10.1973

10221

Museo Storia Naturale Verona
Selva di Prognò, Verona
(tra Campo Fontana e Giazza)
Recchia leg. 11.5.1975

11002

Museo Storia Naturale Verona
Bosco Chiesanuova, Verona
(Conca dei Parpari)
Osella leg. 27.5.1975

11026

11027

11028

11029

11030

11031

Museo Storia Naturale Verona
San Zeno di Montagna, Verona
(Coal Santo, M.te Baldo, m 1800)
Osella leg. 11.9.1976

11078

11079

Museo Storia Naturale Verona
San Zeno di Montagna, Verona
(Coal Santo, M.te Baldo)
Martignelli leg. 3.8.1976

S V I Z Z E R A

3156

Rijksmuseum Leiden
Lugano
(Paradiso)
Herrard leg. VIII.1938

T U R C H I A

6320

6321

Zool. Museum Amsterdam
Zonguldak, Turchia
Croockewil leg. 6.5.1951

6810

6811

6812

6813

Musée Nat.d'Hist.Nat.Paris, RS 4566
Turchia
Dobat leg. VII.1967

- 7610 Museo Storia Naturale Verona
Rize, Turchia
(dintorni)
Osella leg. 14.6.1969
- 7611 Museo Storia Naturale Verona
Frabzon, Turchia
(Soomela, Meriemana, m 1000/1600)
Osella leg. 12-14.6.1969
- 7612 Museo Storia Naturale Verona
Kastamonu, Turchia
(Ilgaz dag-Gecidi, m 1800/1900)
Osella leg. 30.5.1969
- 7613 Museo Storia Naturale Verona
7614 Amasya, Turchia
Museo Storia Naturale Verona
- 8603 (Samsun, Ça Kalli, m 500)
Osella leg. 5.6.1969
- 8603 Musée Nat.d'Hist.Nat.Paris, RS 5406
Cat (Rize), Turquie
Meurgnes leg. (?)
- 8873 Museo Storia Naturale Verona
8874 Artvin, Turchia
Museo Storia Naturale Verona
(Borçka)
Osella leg. 7.7.1971
- 8875 Museo Storia Naturale Verona
Bolü, Turchia
(Lago di Abant, m 1450)
Osella leg. 17.7.1971
- 8876 Museo Storia Naturale Verona
Artvin, Turchia
(Borçka)
Osella leg. 7.7.1971
- 9209 Ist. Zool. Univ. Roma
9210 Rize, Turchia
(Kalkandere)
Brignoli leg. 14.6.1969
- 9211 Ist. Zool. Univ. Roma
9213 Ist. Zool. Univ. Roma
Rize, Turchia
(Kalkandere)
Brignoli leg. 14.6.1969
- 9214 Ist. Zool. Univ. Roma
Artvin, Turchia
(dintorni Hopa)
Brignoli leg. 19.6.1969
- 9215 Ist. Zool. Univ. Roma
9216 Artvin, Turchia
9217 (dintorni Hopa)
Brignoli leg. 19.6.1969
- 9217 Ist. Zool. Univ. Roma
Bolü, Turchia
(Abant, m 1500)
Vigna leg. 16-17.7.1971
- 9218 Ist. Zool. Univ. Roma
9219 Artvin, Turchia
9220 (Borçka)
9221 Vigna leg. 7.7.1971
- 9222 Ist. Zool. Univ. Roma
9223 Artvin, Turchia
9224 (Borçka)
Vigna leg. 7.7.1971
- 9225 Ist. Zool. Univ. Roma
9226 Rize, Turchia
(Kalkandere)
Brignoli leg. 14.6.1969
- 9227 Ist. Zool. Univ. Roma
9228 Artvin, Turchia
9229 (Borçka)
Brignoli leg. 7.7.1971
- 9230 Ist. Zool. Univ. Roma
9231 Rize, Turchia
Bolü, Turchia
(Abant, m 1400)
Brignoli leg. 17.7.1971

9232		9365	
9233		9366	
	Ist. Zool. Univ. Roma		Museo Storia Naturale Verona
	Bolu, Turchia		Abant, Turchia
	(Abant, m 1400)		(Montagna)
	Brignoli leg. 17.7.1971		Osella leg. 21.7.1972
9234		9367	
9235		9368	
	Ist. Zool. Univ. Roma		Museo Storia Naturale Verona
	Bolu, Turchia		Abant, Turchia
	(Abant)		(m 1450)
	Brignoli leg. 23-24.6.1969		Osella leg. 2.7.1972
9236		9370	
	Ist. Zool. Univ. Roma		Museo Storia Naturale Verona
	Artvin, Turchia		Abant, Turchia
	(Borçka)		(Montagna lato N)
	Boitani leg. 7.7.1971		Osella leg. 3.7.1972
9237		9373	
	Ist. Zool. Univ. Roma		Museo Storia Naturale Verona
	Niksar Tokat, Turchia		Abant, Turchia
	(Ardıçlı)		(sotto pietre)
	Cottarelli leg. 7.6.1969		Osella leg. 1.7.1972
9238		9374	
	Ist. Zool. Univ. Roma		Museo Storia Naturale Verona
	Kastamonu, Turchia		Bolu, Turchia
	(İlgazdagi geçidi, m 1775)		(Abant, m 1000)
	Cottarelli leg. 30.5.1969		Osella leg. 30.6.1972
9239		11004	
	Ist. Zool. Univ. Roma		Museo Storia Naturale Verona
	Artvin, Turchia		Ankara, Turchia
	(Borçka)		(tra Ankara e Kizilcahaman, 60 km
	Cottarelli leg. 15-18.6.1969		prima di Ankara)
9240		Osella leg. 22.6.1975	
	Ist. Zool. Univ. Roma	11005	
	Bolu, Turchia	11006	
	(Abant, m 1500)	11007	
	Voitani leg. 16-17.7.1971	11008	
9241		11009	
9242		11010	
	Ist. Zool. Univ. Roma	11011	
	Samsun, Turchia	11012	
	(Ça Kallı, Kavak)	11013	
	Cottarelli leg. 3.6.1969	11014	
9243		11015	
	Ist. Zool. Univ. Roma	11016	
	Rize, Turchia		Museo Storia Naturale Verona
	(Kalkandere)		Vil. Artvin, Armenia, Turchia
	Cottarelli leg. 14.6.1969		(Esemel gecidi, m 1000)
			Osella leg. 5.7.1975

11017
11018
Museo Storia Naturale Verona
Vil. Artvin, Armenia, Turchia
(Esembl gecidi, m 1000)
Osella leg. 5.7.1975

11019
11020
Museo Storia Naturale Verona
Vil. Artvin, Armenia, Turchia
(Esembl gecidi, m 1000)
Osella leg. 5.7.1975

U. R. S. S.

6358
Musée Nat.d'Hist.Nat.Paris,RS 3804
Transcaucasia
(?) (?)
6741
6742
Musée Nat.d'Hist.Nat.Paris,RS 3803
Suchum, Caucaso
Kaliesciski leg. 1905

6743
Musée Nat.d'Hist.Nat.Paris,RS 3803
Suchum, Caucaso
Kaliesciski leg. 1905
10010
10011
ssp. mingrelicus Kessler
Zool.Inst.Acad.Sc.USSR Leningrad
Caucaso
(?) IV.1901

YUGOSLAVIA

2645
ssp. gamma Cap.
Museo Storia Naturale Genova
Tarnova della Selve, Gorizia
(M.te Frigido, Selva di Tarnova, a
m 1000)
Alzona leg. VII.1934
3154
Rijksmuseum Leiden
Postogna, Yugoslavia
(?) 24.5.1956
3155
Rijksmuseum Leiden
Plitvice, Yugoslavia
(?) 11.5.1956
5580
ssp. croaticus (cotypus)
Museo Zool. Univ. Firenze
Inv. Fi. C 80
Mali Halan (Velebit), Croazia
Museo Trieste leg. (?)

5581
ssp. gamma Di Cap.
Museo Zool. Univ. Firenze
Inv. Fi. C 78
Foce del Risano, Istria
Dinon leg. 1934
5582
ssp. historum Di Cap. (cotypus)
Museo Zool. Univ. Firenze
Inv. Fi. C 79
Monte Risnjak, Croazia
Museo Parigi leg. (?)
5583
ssp. historum Di Cap. (cotypus)
Museo Zool. Univ. Firenze
Inv. Fi. C 79
Monte Maggiore, Istria
(Rifugio)
Gridelli leg. 2.6.1937
6327
Zool. Museum Amsterdam
Zona di Skopje, Macedonia
(?) 22.5.1954

6362		6668
6363	Musée Nat.d'Hist.Nat.Paris,RS 3816	6671
	Dintorni di Zagabria,Slovenia	Musée Nat.d'Hist.Nat.Paris,RS 3725
	Coiffait leg. 6.8.1953	Fiume, Dalmazia
6364		(?) (?)
	Musée Nat.d'Hist.Nat.Paris,RS 3806	8856
	Tarnova, Gorizia	Ist.Biol. Animale Univ. Padova
(?) (?)		Coll. Minelli
6365		Plitvicka jezera, Yugoslavia
6366		(?) 13.4.1968
6367		9613
	Musée Nat.d'Hist.Nat.Paris,RS 3505	Museo Zool. Univ. Firenze
	Garinzia	Matteria, Istria sett.le
	(Koschuta, m 1300)	Andreini leg. 23.6.1930
(?) 31.8.1960		9686
6368		9687
6369		9688
6370		Univ. Zool. Museum Wroclaw
	Musée Nat.d'Hist.Nat.Paris,RS 3807	Bosnien
	Monte Risnjak, Dalmazia	(?) (?)
(?) (?)		10193
6371		Museo Storia Naturale Verona
	Musée Nat.d'Hist.Nat.Paris,RS 3815	Ucka, Istria
	Ivanec, Slovenia	(Monte Maggiore)
	Coiffait leg. 7.8.1953	Daccordi leg. 9.8.1973
6374		10632
	Musée Nat.d'Hist.Nat.Paris,RS 3805	10633
	Gottschee, Dalmazia	10634
(?) 1911		ssp. gamma Di Cap.
6529		Museo Storia Naturale Trieste
	Musée Nat.d'Hist.Nat.Paris,RS 3745	tra Versno e Kern
	Jabulka, Herzegovina	Müller leg. 25.7.1923
	Remy leg. VII.1933	10635
6545		10636
6546		10637
6547		10638
6548		ssp. croaticus Di Cap.
6549		Museo Storia Naturale Trieste
6550		Mali Halan, Velebit
6551		Müller leg. 14.6.1925
6552		10639
6553		10640
6554		10641
6555		10642
	Musée Nat.d'Hist.Nat.Paris,RS 3744	ssp. gamma Di Cap.
	Pljevlja, Montenegro	Museo Storia Naturale Trieste
	(Rabitlje)	Tarvisio, Udine
	Remy leg. 25.7.1933	(Predil)
		Müller leg. 25.7.1927

- 10643
10644
10645
ssp. gamma Di Cap.
Museo Storia Naturale Trieste
Foce Risano, Istria
Dinon leg. 1934
- 10646
ssp. gamma Di Cap.
Museo Storia Naturale Trieste
S. Lucia pr. Tolmino
Müller leg. 31.7.1923
- 10647
10648
ssp. gamma Di Cap.
Museo Storia Naturale Trieste
Val Trenta, Slovenia
Müller leg. 29.5.1929
- 10649
ssp. historum Di Cap.
Museo Storia Naturale Trieste
Monte Maggiore, Istria
(Rifugio Gridelli)
(?) 2.6.1934
- 10650
ssp. gamma Di Cap.
Museo Storia Naturale Trieste
Val Trenta, Slovenia
(casa)
Müller leg. 29.5.1929
- 10651
ssp. germanus C.L.K.
Museo Storia Naturale Trieste
Mataiur
(Vetta Sp. Rhodendron)
Müller leg. VI.1931
- 10652
ssp. historum Di Cap.
Museo Storia Naturale Trieste
Nanos, Istria
Müller leg. IX.1924
- 10653
ssp. germanus C.L.K.
Museo Storia Naturale Trieste
Losaz (Mataiur)
(m 900)
Müller leg. 18.7.1924
- 10654
ssp.germanus C.L.K.
Museo Storia Naturale Trieste
Mataiur
(Monte Maggiore)
Müller leg. VII.1924
- 10655
ssp. gamma Di Cap.
Museo Storia Naturale Trieste
Panovitz, Gorizia
(verso Moncorona)
Müller leg. V.1941
- 10656
ssp. gamma Di Cap.
Museo Storia Naturale Trieste
Selva di Tarnova
Müller leg. 22.6.1921
- 10657
10658
10659
10660
ssp. germanus C.L.K.
Museo Storia Naturale Trieste
Torreano (Cividale), Udine
(presso la fonte)
Müller leg. 27.7.1924
- 10661
ssp. gamma Di Cap.
Museo Storia Naturale Trieste
Tarvisio, Udine
(Predil)
Müller leg. 25.7.1927
- 10662
10663
ssp. gamma Di Cap.
Museo Storia Naturale Trieste
Nevea, Alpi Giulie
Gridelli leg. 6.7.1930
- 10664
ssp. gamma Di Cap.
Museo Storia Naturale Trieste
M.te Santo pr. Gorizia
(vetta)
Müller leg. 2.9.1923
- 10665
ssp. germanus C.L.K.
Museo Storia Naturale Trieste
Losaz (Mataiur)
Müller leg. 21.7.1924

EUSCORPIUS ITALICUS (Herbst)

I T A L I A

5119		5313	
5120		5314	
	Rijksmuseum Leiden	5315	
	Rive, Italie		Museo Storia Naturale Verona
	(Op. berg.)		Torri del Benaco, Verona
	de Vries leg. 30.5.1965		Osella leg. 10.5.1966
5121		5490	
	Rijksmuseum Leiden		Museo Storia Naturale Verona
	Rive, Italie		Verona
	(Fiord Bij Rovinj Rotshelling, 19.8		Panziera leg. 23.7.1967
	Exc. Leidse Biologen)		
	de Vries leg. 19.8.1960	5491	
5195			Museo Storia Naturale Verona
5196			Tregnano, Verona
5197			Vesentini leg. V.1965
5198		5495	
5199		5496	
5200			Museo Storia Naturale Verona
	Rijksmuseum Leiden		Soave, Verona
	Rive, Italie		(Castelcerino)
	(Op. berg.)		Caobelli leg. 23.4.1967
	de Vries leg. 30.5.1965	5501	
5262			Museo Storia Naturale Verona
	Museo Storia Naturale Verona		Quinzano, Verona
	Quinzano, Verona		Osella leg. IV.1967
	Mingione leg. 14.5.1966	5502	
5270		5503	
5271			Museo Storia Naturale Verona
	Museo Storia Naturale Verona		Ivrea, Torino
	S. Anna d'Alfaedo, Verona		Osella leg. 19.3.1967
	(M.ti Lessini, Zivelongo)	7130	
	(?) VIII.1966		Museo Storia Naturale Verona
5272			Quinzano, Verona
7273			Osella leg. 15.8.1967
	Museo Storia Naturale Verona	7270	
	Colognola ai Colli, Verona	7271	
	Osella leg. 18.5.1966	7275	
5311			Museo Storia Naturale Verona
	Museo Storia Naturale Verona		Sant'Ambrogio di Valpolicella, Verona
	Sant'Ambrogio di Valpolicella, Verona		(tra Sant'Ambrogio e Monte)
	(Monte)		Osella, Montolli leg. 13.5.1968
	Osella leg. 27.6.1966		

7276		7603	
7277		Museo Storia Naturale Verona	
7278		Torricelle, Verona	
Museo Storia Naturale Verona		Zanetti leg. 22.9.1968	
Monte, Verona		7606	
Osella leg. 13.5.1968		Museo Storia Naturale Verona	
7284		Grezzana, Verona	
7285		(Vajo del Paradiso)	
7286		Mingione leg. 29.9.1968	
7287		7607	
7288		7608	
7289		7609	
7290		Museo Storia Naturale Verona	
7291		Malcesine, Verona	
7292		Zanetti leg. 20.10.1968	
7293		7783	
7294		7784	
7295		7785	
7296		7786	
7297		7787	
7298		7788	
7299		7789	
7300		7790	
7301		7791	
Museo Storia Naturale Verona		mesotrichus sunsu Hadzi	
Sommacampagna, Verona		Museo Storia Naturale Trieste	
(Custoza)		Trieste	
Osella,Gioco, Montolli leg.29.4.1968		(dintorni)	
7306		(?) (?)	
7307		7792	
7308		mesotrichus sensu Hadzi	
Museo Storia Naturale Verona		Museo Storia Naturale Trieste	
Grezzana, Verona		Muggia, Trieste	
(Vajo del Paradiso)		(Noghera, casa diroccata)	
Mingione leg. 8.12.1967		Müller leg. 30.3.1924	
7318		7793	
Museo Storia Naturale Verona		mesotrichus sensu Hadzi	
Dolcè, Verona		Museo Storia Naturale Trieste	
(Monte Pastello)		Muggia, Trieste	
Osella, Montolli leg. 13.5.1968		(Lazzaretto, S.Bartolomeo)	
7325		Müller leg. VIII.1924	
Museo Storia Naturale Verona		7794	
Colognola ai Colli, Verona		ssp. etrusiae Di Cap.	
Osella, Lazzeroni leg. 30.11.1967		Museo Storia Naturale Trieste	
7329		M.te S.Maria Tiberina, Perugia	
Museo Storia Naturale Verona		(?) (?)	
Grezzana, Verona			
(Vajo del Paradiso)			
Osella, Lazzeroni leg. 27.3.1968			

7796	mesotrichus sensu Hadzi	8891
	Museo Storia Naturale Trieste	8892
	Duino Aurisina, Trieste	8895
	(Sistiana)	Museo Storia Naturale Verona
	Müller leg. 30.6.1930	tra S.Vigilio e Torri, Verona
7797		Lazzeroni, Montolli leg. 4.6.1968
7798		8907
7799		Museo Storia Naturale Verona
7801		Novaglie, Verona
7802		Zanetti leg. 22.10.1970
7803		8923
7804		Museo Storia Naturale Verona
7806		Verona
7807		Gioco leg. 26.4.1970
7808		8926
7809		8927
7810		Museo Storia Naturale Verona
7811		Verona
7812		(Monte Ricco)
7813		Osella leg. 20.9.1970
7814		8928
7815		Museo Storia Naturale Verona
7816		Soave, Verona
7817		Osella, Gioco leg. 26.6.1970
	mesotrichus sensu Hadzi	8961
	Museo Storia Naturale Trieste	8962
	Trieste	8963
	(dintorni)	8964
	(?) (?)	8965
7818		8966
7819		8967
7820		8968
7821		Museo Storia Naturale Verona
7822		Torri del Benaco, Verona
7823		(Albisano)
7824		Lazzeroni, Gioco, Montolli leg. 4.6.1968
	mesotrichus sensu Hadzi	8982
	Museo Storia Naturale Trieste	Museo Storia Naturale Verona
	Muggia, Trieste	Monte, Verona
	(Noghera, macerie casa diroccata)	(vicino al Forte)
	Müller leg. 20.4.1927	Montolli, Gioco leg. 28.5.1968
8850		
	Ist. Biol. Animale Univ. Padova	8983
	Coll. Minelli	8984
	Miane, Treviso	8985
	Minelli leg. 6.6.1968	8986
8890		8987
	Museo Storia Naturale Verona	8988
	tra S.Vigilio e Torri, Verona	Museo Storia Naturale Verona
	Lazzeroni, Montolli leg. 4.6.1968	Novaglie, Verona
		Osella leg. 25.4.1970

8989		9054	
8990		9055	
8991		Museo Storia Naturale Verona	
8992		Quinzano, Verona	
8993		Osella leg. 21.9.1969	
8994		9057	
8995		9058	
8996		Museo Storia Naturale Verona	
8997		Verona	
Museo Storia Naturale Verona		(Avesa)	
Novaglie, Verona		Zanetti leg. 24.3.1970	
Osella leg. 25.4.1970		9338	
9003		9339	
9004		9340	
9005		Museo Storia Naturale Verona	
Museo Storia Naturale Verona		Quinzano, Verona	
Solferino, Mantova		Osella leg. 15.10.1971	
(dintorni)		9348	
Cornacchia leg. 1.5.1971		Museo Storia Naturale Verona	
9012		Quinzano, Verona	
9013		Osella leg. 15.5.1972	
Museo Storia Naturale Verona		9349	
Quinzano, Verona		Museo Storia Naturale Verona	
Osella leg. 19.4.1971		Cinto Euganeo, Padova	
9017		(Fontanafredda)	
Museo Storia Naturale Verona		Osella leg. 4.6.1972	
Quinzano, Verona		9458	
Osella leg. 28.2.1971		Museo Storia Naturale Brescia	
9020		Paitone, Brescia	
9021		Costantini leg. 28.4.1972	
9022		9462	
9023		9463	
9024		9464	
9025		9465	
9026		Museo Zool. Univ. Firenze	
9027		cart.orig.n° 506	
9028		Serra Sant'Abbondio, Pesaro	
Museo Storia Naturale Verona		(Convento di Avellana)	
Quinzano, Verona		Cavanna leg. 15.7.1878	
Osella leg. 30.5.1971		9492	
9038		Museo Zool. Univ. Firenze	
9039		cart.orig. n° 742	
9040		Arezzo	
9041		(?) 1880	
9042			
9043			
9044			
Museo Storia Naturale Verona			
tra Garda e Punta S.Vigilio, Verona			
Lazzeroni, Gioco, Montolli leg. 4.6.1968			

9497 Museo Zool.Univ.Firenze
cart. orig. n° 775
Firenze
(Villa Vassetto)
(?) (?)
9498
9500
9501
9502
9503
9504
9505
9506
9507
9509
9510
9511
9513
9515
9516
9517
9518
Museo Zool.Univ.Firenze
Lipiano, Perugia
Andreini leg. IX.X.1934
9520
9521
Museo Zool.Univ.Firenze
cart. orig. n° 508
Ascoli Piceno
(M.te Urano)
Mascarini leg. 1872
9522
9523
9524
Museo Zool.Univ.Firenze
cart. orig. n° 539
Verona
(?) (?)
9525
Museo Zool.Univ.Firenze
cart. orig. n° 498
Belluno
(?) 1.8.1879

9526
9527 Museo Zool.Univ.Firenze
cart. orig. n° 529
Belluno
(in casa)
(?) 1779
9535
9536
9537
9538
9539
9540
Museo Zool.Univ.Firenze
cart. orig. n° 527
Miane, Treviso
(?)79
9556
9557
9558
9559
9560
9561
Museo Zool.Univ.Firenze
Brescia
(M.te Guglielmo, Lago d'Iseo)
Senna leg. (?)
9564
9565
9566
Museo Zool.Univ.Firenze
cart. orig. n° 516
Stia, Arezzo
(Casentino)
Beni leg. 30.3.1879
9574
9575
Museo Zool.Univ.Firenze
cart. orig. n° 545
Udine
(?) (?)
9576
9579
Museo Zool.Univ.Firenze
Marone, Brescia
(Lago d'Iseo sopra Marone m 150)
Senna leg. 28.8.1890

- 9582 Museo Zool.Univ.Firenze
cart. orig. n° 753
Fiesole, Firenze
(Monte Senario)
Piccioli leg. 1888
- 9603 Museo Zool.Univ.Firenze
Sassuolo, Modena
(M.te Gibbio m 200/300)
(?) 10.5.1925
- 9663 Univ.Zool.Museum Wroclaw
Italia
Mayer leg. (?)
- 9694
9705
9706 Univ.Zool.Museum Wroclaw
Triest
(?) (?)
- 9945
9946
9947
9948 Museo Storia Naturale Trieste
Trieste
(dintorni: Scala Santa)
Bandiera leg. 15.5.1974
- 9949
9950 Museo Storia Naturale Trieste
Trieste
(dintorni: Scala Santa)
Bandiera leg. 2.6.1974
- 9951 Museo Storia Naturale Trieste
Trieste
(dintorni: Scala Santa sotto Sassi)
Bandiera leg. VII.1974
- 9952 Museo Storia Naturale Trieste
Trieste
(dintorni: Scala Santa sotto sassi)
Bandiera leg. 26.6.1974
- 9953
9954
9955 Museo Storia Naturale Trieste
Trieste
(dintorni: Scala Santa)
Bandiera leg. 13.6.1974
- 10169 Museo Storia Naturale Verona
Grezzana, Verona
(Stallavena)
Guerra leg. 3.1.1973
- 10180 Museo Storia Naturale Verona
Quinzano, Verona
Osella leg. 1.4.1973
- 10187
10188
10189 Museo Storia Naturale Verona
Toricelle, Verona
Sette leg. IV.1973
- 10192 Museo Storia Naturale Verona
Valdonega, Verona
Borgo leg. 7.9.1973
- 10204 Museo Storia Naturale Verona
Verona
(Centro)
(?) 20.5.1975
- 10205 Museo Storia Naturale Verona
Roverbella, Mantova
(Stazione ferroviaria)
(?) 10.5.1975
- 10206 Museo Storia Naturale Verona
Cologna Veneta, Verona
Gioco leg. 8.6.1975
- 10213 Museo Storia Naturale Verona
Valdonega, Verona
(presso grotta)
Borgo leg. 12.5.1974

10218
10219 Museo Storia Naturale Verona
Valdonega, Verona
Borgo leg. 17.8.1974
10625
10626
10627
10628
10629
10630
10631
Museo Storia Naturale Verona
Trieste
(dintorni: Scala Santa)
Bandiera leg. 31.5.1972

10989
Museo Storia Naturale Verona
Ancona
(dintorni: M.te Conero)
Gardini leg. 7.10.1975
11106
Museo Storia Naturale Verona
Verona
(Torricelle: "Al Canon")
Braioni leg. 16.6.1976

REPUBBLICA DI SAN MARINO

9468
9469
9470
9471
Museo Zool.Univ.Firenze
cart. orig. n° 519
San Marino
Cavanna leg. 7.7.1878

9472
9473
9474
9475
Museo Zool.Univ.Firenze
cart. orig. n° 519
San Marino
Cavanna leg. 7.7.1878

S V I Z Z E R A

9581
Museo Zool.Univ.Firenze
Coll.Pavesi; cart. orig. n° 546
Giubiasco, Canton Ticino
Pavesi leg. IX.48

Y U G O S L A V I A

5114
Rijksmuseum Leiden
Rovigno, Joegoslavië
(Kerstgebied)
Gelhardt leg. 20.4.1937

5115
Rijksmuseum Leiden
Rovinj, Joegoslavië
(Kerstgebied)
Gelhardt leg. 20.4.1937

5116		7969
5117		7970
5118		7971
	Rijksmuseum Leiden	7972
	Rovigno, Joegoslavië	7973
	(Kerstgebied)	7974
	Gelhardt leg. 20.4.1937	7975
5122		7976
	Rijksmuseum Leiden	7977
	Rovinj, Joegoslavië	7978
	(Voorslaaphuis)	7979
	(?) 19.8.1960	7980
5123		7981
	Rijksmuseum, Leiden	7982
	Rovinj, Joegoslavië	7983
	(Voorslaaphuis)	7984
	(?) 15.8.1960	7985
5142		7986
	Rijksmuseum Leiden	7987
	Rovinj, Joegoslavië	7988
	(Loncki fiord)	7989
	Exc.Leidse Biologen leg.3.6.1962	7990
7795		7991
	mesotrichus sensu Hadzi	7992
	Museo Storia Naturale Trieste	7993
	Salvora, Istria	7994
	(in casa)	7995
	Gregoretti leg. VI.1932	7996
7805		7997
	mesotrichus sensu Hadzi	7998
	Museo Storia Naturale Trieste	7999
	Isola, Istria	8000
	(Porto Apollo:in un campo vicino	8001
	all'abitato, sotto le macerie)	8002
	(?) 25.5.1924	8003
7957		8004
7958		8005
7959		8006
7960		8007
7961		8008
7962		8009
7963		
7964		Zool.Staatssmmlung München
7965		Görz
7966		Müller leg. 1904
7967		9661
7968		9662
	Zool.Staatssmmlung München	Univ. Zool. Museum Wroclaw
	Görz	Is. Cherso, Dalmazia
	Müller leg. 1904	(?) (?)
		9673
		Univ. Zool. Museum Wroclaw
		cart.orig."Scorpio europaeus" 194 Formol.
		Rovigno, Istria
		Römer leg. 1900

ELIENCO PER SEDE DI COLLEZIONE

- AMSTERDAM - Zoologisch Museum

Euscorpius carpathicus (L.)

FRANCIA: 6311, 6312, 6313, 6314, 6315, 6325
 ITALIA: 6302, 6303, 6304, 6305, 6306, 6307, 6308, 6323, 6324
 YUGOSLAVIA: 6309, 6310, 6318, 6319, 6322, 6326

Euscorpius germanus (C.L.Kock)

TURCHIA: 6320, 6321
 YUGOSLAVIA: 6327

- BOLOGNA - Istituto di Zoologia dell'Università

Euscorpius carpathicus (L.)

ITALIA: 11422, 11423, 11424

- BRESCIA - Museo Civico di Storia Naturale

Euscorpius carpathicus (L.)

ITALIA: 9449, 9455, 9459

Euscorpius germanus (C.L.Kock)

ITALIA: 9448, 9450, 9451, 9452, 9453, 9454, 9456, 9457, 9460, 9461

Euscorpius italicus (Herbst)

ITALIA: 9458

- FIRENZE - Museo Zoologico dell'Università

Euscorpius carpathicus (L.)

FRANCIA: 5911, 5980, 5981, 9578, 10681, 10682
 GRECIA: 5982, 5983

ITALIA: 5594, 5595, 5596, 5597, 5598, 5599, 5600, 5601, 5602, 5603, 5604,
 5605, 5606, 5607, 5608, 5609, 5610, 5611, 5612, 5613, 5614, 5615,
 5616, 5617, 5618, 5619, 5620, 5621, 5622, 5623, 5624, 5625, 5626,
 5627, 5628, 5629, 5630, 5631, 5632, 5633, 5634, 5635, 5636, 5637,
 5638, 5639, 5640, 5641, 5642, 5643, 5644, 5645, 5646, 5647, 5648,
 5649, 5650, 5651, 5652, 5653, 5654, 5655, 5656, 5657, 5658, 5659,
 5660, 5661, 5662, 5663, 5664, 5665, 5666, 5670, 5671, 5672, 5673,
 5674, 5675, 5676, 5677, 5678, 5679, 5680, 5681, 5682, 5683, 5684,
 5685, 5686, 5687, 5688, 5689, 5690, 5691, 5692, 5693, 5694, 5695,
 5696, 5697, 5698, 5699, 5700, 5701, 5702, 5708, 5712, 5713, 5714,
 5715, 5716, 5717, 5718, 5719, 5720, 5721, 5722, 5723, 5724, 5725,

ITALIA
(segue)

5726, 5727, 5728, 5729, 5730, 5731, 5732, 5733, 5734, 5735, 5736,
 5737, 5738, 5739, 5740, 5741, 5742, 5743, 5744, 5745, 5746, 5747,
 5748, 5749, 5750, 5751, 5752, 5753, 5754, 5755, 5756, 5757, 5758,
 5759, 5764, 5765, 5766, 5767, 5768, 5769, 5770, 5771, 5772, 5773,
 5774, 5775, 5776, 5777, 5778, 5780, 5781, 5782, 5783, 5784, 5785,
 5786, 5787, 5788, 5789, 5790, 5791, 5792, 5793, 5794, 5795, 5796,
 5797, 5798, 5799, 5800, 5801, 5802, 5803, 5804, 5805, 5806, 5807,
 5808, 5809, 5810, 5811, 5812, 5813, 5814, 5815, 5816, 5817, 5818,
 5819, 5820, 5821, 5822, 5823, 5824, 5825, 5826, 5827, 5828, 5830,
 5831, 5832, 5833, 5834, 5835, 5836, 5837, 5838, 5839, 5840, 5841,
 5842, 5843, 5844, 5845, 5846, 5847, 5848, 5850, 5851, 5852, 5853,
 5854, 5855, 5856, 5857, 5858, 5859, 5860, 5861, 5862, 5863, 5864,
 5865, 5866, 5867, 5868, 5869, 5870, 5871, 5872, 5873, 5874, 5875,
 5876, 5878, 5879, 5880, 5881, 5882, 5883, 5884, 5885, 5886, 5887,
 5888, 5889, 5890, 5891, 5892, 5893, 5894, 5895, 5896, 5897, 5898,
 5899, 5900, 5901, 5902, 5903, 5904, 5905, 5906, 5907, 5908, 5909,
 5910, 5913, 5914, 5915, 5916, 5917, 5918, 5919, 5920, 5921, 5922,
 5923, 5924, 5925, 5926, 5927, 5928, 5929, 5930, 5931, 5932, 5933,
 5934, 5935, 5936, 5937, 5938, 5939, 5940, 5941, 5942, 5943, 5944,
 5945, 5946, 5947, 5948, 5949, 5950, 5951, 5952, 5953, 5954, 5955,
 5956, 5957, 5958, 5959, 5960, 5961, 5962, 5963, 5964, 5965, 5966,
 5967, 5970, 5971, 5972, 5973, 5974, 5975, 5977, 5978, 5979, 5984,
 5985, 5986, 5987, 5988, 5989, 5990, 5991, 5992, 5993, 5994, 5995,
 5996, 5997, 5998, 5999, 6000, 6001, 6002, 6003, 6004, 6005, 6006,
 6007, 6008, 6009, 6010, 6011, 6012, 6013, 6014, 6015, 6016, 6017,
 6018, 6019, 6020, 6021, 6022, 6023, 6024, 6025, 6026, 6027, 6028,
 6029, 6030, 6031, 6033, 6034, 6035, 6036, 6037, 6038, 6039, 6040,
 6041, 6042, 6043, 6044, 6045, 6046, 6047, 6048, 6049, 6050, 6051,
 6052, 6053, 6054, 6055, 6056, 6057, 6058, 6059, 6060, 6061, 6062,
 6063, 6064, 6065, 6066, 6067, 6068, 6069, 6070, 6071, 6072, 6073,
 6074, 6075, 6076, 6077, 6078, 6079, 6080, 6081, 6082, 6083, 6084,
 6085, 6086, 6087, 6088, 6089, 6090, 6091, 6092, 6093, 6094, 6095,
 6096, 6097, 6098, 6099, 6100, 6101, 6102, 6103, 6104, 6105, 6106,
 6107, 6108, 6109, 6110, 6111, 6112, 6113, 6114, 6115, 6116, 6117,
 6118, 6119, 6120, 6121, 6122, 6123, 6124, 6125, 6126, 6127, 6128,
 6129, 6130, 6131, 6132, 6133, 6134, 6135, 6136, 6137, 6138, 6139,
 6140, 6141, 6142, 6143, 6144, 6145, 6146, 6147, 6148, 6149, 6150,
 6151, 6152, 6153, 6154, 6155, 6156, 6157, 6158, 6159, 6160, 6161,
 6162, 6163, 6164, 6165, 6166, 6167, 6168, 6169, 6170, 6171, 6172,
 6173, 6174, 6175, 6176, 6177, 6178, 6179, 6180, 6181, 6182, 6183,
 6184, 6185, 6186, 6187, 6188, 6189, 6190, 6191, 6192, 6193, 6194,
 6195, 6196, 6197, 6198, 6199, 6200, 6201, 6202, 6203, 6204, 6205,
 6206, 6207, 6208, 6209, 6210, 6211, 6212, 6213, 6214, 6215, 6216,
 6217, 6218, 6219, 6220, 6221, 6222, 6223, 6224, 6225, 6226, 6227,
 6228, 6229, 6230, 6231, 6232, 6233, 6234, 6239, 6240, 6241, 6242,
 6243, 6244, 6245, 6246, 6247, 6248, 6249, 6250, 6251, 6252, 6253,
 6254, 6255, 6256, 6257, 6258, 6259, 6260, 6261, 6264, 6265, 6266,
 6267, 6268, 6269, 6270, 6271, 6272, 6273, 6274, 6275, 9466, 9467,
 9476, 9477, 9478, 9479, 9480, 9481, 9482, 9483, 9484, 9485, 9486,
 9487, 9489, 9490, 9491, 9493, 9494, 9495, 9496, 9499, 9508, 9512,
 9514, 9519, 9541, 9542, 9543, 9544, 9545, 9546, 9547, 9548, 9549,

ITALIA 9550, 9551, 9552, 9553, 9554, 9555, 9562, 9563, 9568, 9569, 9570,
 (segue) 9571, 9572, 9573, 9580, 9586, 9592, 9593, 9594, 9595, 9597, 9598,
 9604, 9605, 9614, 9615, 9616, 9617, 9629, 9630, 9631, 9632, 9633,
 9634, 9635, 9636, 9637, 9638, 9639, 9640, 9641, 9642, 9643, 9644,
 9645, 9646, 9647, 9648, 9649, 9650, 9651, 9652, 9653, 9654, 9655,
 9656, 9657, 9658, 9659, 9707, 9708, 9709, 9710, 9711, 9712, 9713,
 9714, 9715

MALTA: 5760, 5761, 5762, 5763

PRINC.MONACO: 5912

REP.S.MARINO: 5849

SPAGNA: 5976

TUNISIA: 5779, 6262, 6263

YUGOSLAVIA: 5829, 5968, 5969, 6032, 6235, 6236, 6237, 6238

Euscorpius Flavicaudis (De Geer)

FRANCIA: 9488, 9567, 9596, 9599, 9600, 9601, 9602, 9606, 9607, 9608, 9609,
 9610, 9611, 9612, 9618, 9619, 9620, 9621, 9622, 9623, 9624, 9625,
 9626, 9627, 9628, 10674, 10675, 10676, 10677, 10678, 10679, 10680,
 10683, 10684, 10685, 10686, 10687, 10688, 10689
 ITALIA: 9528, 9529, 9530, 9531, 9532, 9533, 9534, 9583

Euscorpius germanus (C.L.Kock)

GERMANIA: 5549
 ITALIA: 5514, 5515, 5516, 5517, 5518, 5519, 5520, 5521, 5522, 5523, 5524,
 5525, 5526, 5527, 5528, 5529, 5530, 5531, 5532, 5533, 5534, 5535,
 5536, 5537, 5538, 5539, 5540, 5541, 5542, 5543, 5544, 5545, 5546,
 5547, 5548, 5550, 5551, 5552, 5553, 5554, 5555, 5556, 5557, 5558,
 5559, 5560, 5561, 5562, 5563, 5564, 5565, 5566, 5567, 5568, 5569,
 5570, 5571, 5572, 5573, 5574, 5575, 5576, 5577, 5578, 5579, 5584,
 5585, 5586, 5587, 5588, 5589, 5590, 5591, 5592, 5593, 9577
 YUGOSLAVIA: 5580, 5581, 5582, 5583, 9613

Euscorpius italicus (Herbst)

ITALIA: 9462, 9463, 9464, 9465, 9492, 9497, 9498, 9500, 9501, 9502, 9503,
 9504, 9505, 9506, 9507, 9509, 9510, 9511, 9513, 9515, 9516, 9517,
 9518, 9520, 9521, 9522, 9523, 9524, 9525, 9526, 9527, 9535, 9536,
 9537, 9538, 9539, 9540, 9556, 9557, 9558, 9559, 9560, 9561, 9564,
 9565, 9566, 9574, 9575, 9576, 9579, 9582, 9603
 REP.S.MARINO: 9468, 9469, 9470, 9471, 9472, 9473, 9474, 9475
 SVIZZERA: 9581

- GENOVA - Museo Civico di Storia Naturale "G. Doria"

Euscorpius carpathicus (L.)

EGITTO: 3055
 ITALIA: 2751, 2752, 2753, 2754, 2755, 2756, 2757, 2775, 2776, 2777, 2778,
 2779, 2780, 2781, 2782, 2783, 2784, 2785, 2786, 2787, 2788, 2789,
 2790, 2791, 2792, 2793, 2794, 2795, 2796, 2797, 2798, 2799, 2800,
 2801, 2802, 2803, 2804, 2805, 2806, 2807, 2808, 2809, 2810, 2811,
 2812, 2813, 2814, 2815, 2816, 2817, 2818, 2819, 2820, 2821, 2822,

ITALIA	2823, 2824, 2825, 2826, 2827, 2828, 2829, 2830, 2831, 2832, 2833, 2834, 2835, 2836, 2837, 2838, 2839, 2840, 2841, 2842, 2843, 2844, 2845, 2849, 2850, 2851, 2852, 2853, 2854, 2855, 2856, 2857, 2858, 2859, 2860, 2861, 2862, 2863, 2864, 2865, 2866, 2867, 2868, 2869, 2870, 2871, 2872, 2873, 2874, 2875, 2876, 2877, 2878, 2879, 2880, 2881, 2882, 2883, 2884, 2885, 2886, 2887, 2888, 2889, 2890, 2891, 2892, 2893, 2894, 2895, 2896, 2897, 2898, 2899, 2900, 2901, 2902, 2903, 2904, 2905, 2906, 2907, 2908, 2909, 2910, 2911, 2952, 2953, 2954, 2955, 2956, 2957, 2958, 2959, 2960, 2961, 2962, 2963, 2964, 2965, 2966, 2967, 2968, 2969, 2970, 2971, 2972, 2973, 2974, 2975, 2976, 2977, 2978, 2979, 2980, 2981, 2982, 2983, 2984, 2985, 2986, 2987, 2988, 2989, 2990, 2991, 2992, 2993, 2994, 2995, 2996, 2997, 2998, 2999, 3000, 3001, 3002, 3026, 3027, 3028, 3029, 3030, 3031, 3032, 3033, 3034, 3035, 3036, 3037, 3038, 3039, 3040, 3041, 3042, 3043, 3044, 3045, 3046, 3047, 3048, 3049, 3050, 3051, 3052, 3053, 3054, 3056, 3057, 3059, 3060, 3061, 3062, 3063, 3064, 3065, 3066, 3067, 3071, 3072, 3073, 3074, 3075, 3076, 3077, 3078, 3081, 3082, 3083, 3084, 3085, 3086, 3087, 3088, 3089, 6850, 6851, 6852, 6853, 6854, 6855, 6856, 6857, 6858, 6859, 6860, 6861, 6862, 6863, 6864, 6865, 6866
LIBIA:	3058
SPAGNA:	2847, 2848
TUNISIA:	3068, 3069, 3070
UNGHERIA:	6283, 6284, 6285, 6286, 6287, 6288, 6289, 6290, 6291
<u>Euscorpius germanus (C.L.Kock)</u>	
ITALIA:	2625, 2626, 2627, 2628, 2629, 2630, 2631, 2632, 2633, 2634, 2635, 2636, 2637, 2638, 2639, 2640, 2641, 2642, 2643, 2644, 2646, 2647, 2648, 2649, 2651, 2653, 2654, 2655, 2656, 2659, 2660, 2662, 2664, 2665, 2666, 2668
YUGOSLAVIA:	2645
- LEIDEN - Rijksmuseum v. natuurlijke Historie	
<u>Euscorpius carpathicus (L.)</u>	
FRANCIA:	3158, 5172, 5173, 5174, 5176, 5177
ITALIA:	3160, 3161, 3162, 3163, 3164, 3165, 3166, 3167, 3168, 5169, 5170, 5171, 5201
YUGOSLAVIA:	3157, 3159, 3169, 3170, 3171, 3172, 5130, 5131, 5132, 5133, 5134, 5135, 5136, 5137, 5138, 5139, 5140, 5143, 5144, 5145, 5146, 5147, 5148, 5149, 5150, 5151, 5152, 5153, 5154, 5155, 5156, 5157, 5158, 5159, 5160, 5161, 5162, 5163, 5164, 5165, 5166, 5167, 5168, 5175, 5178, 5179, 5180, 5181, 5182, 5183, 5184, 5185, 5186, 5187, 5188, 5189, 5190, 5191, 5192, 5193, 5194
<u>Euscorpius flavicaudis (De Geer)</u>	
FRANCIA:	5124, 5125, 5127, 5128, 5129, 5141
SPAGNA:	5126

Euscorpius germanus (C.L.Kock)

ITALIA: 3153
 SVIZZERA: 3156
 YUGOSLAVIA: 3154, 3155

Euscorpius italicus (Herbst)

ITALIA: 5119, 5120, 5121, 5195, 5196, 5197, 5198, 5199, 5200
 YUGOSLAVIA: 5114, 5115, 5116, 5117, 5118, 5122, 5124, 5142

- LENINGRAD - Zoological Institute Academy of Sciences USSREuscorpius carpathicus (L.)

U.R.S.S.: 10008, 10009

Euscorpius germanus (C.L.Kock)

U.R.S.S.: 10010, 10011

- MILANO - Museo Civico di Storia NaturaleEuscorpius carpathicus (L.)

ITALIA: 2703, 3133, 3134, 3135, 3136, 3137, 3138, 3139, 3140, 3141, 3142,
 3143, 3144, 3145, 3146, 3147, 3148, 3149, 3150, 3151, 3152, 9066

Euscorpius germanus (C.L.Kock)

ITALIA: 5435, 5436, 5437, 5438

- MÜNCHEN - Zoologische StaatssammlungEuscorpius carpathicus (L.)

GRECIA: 7918, 7919, 7920, 7921, 7922, 7923, 7924, 7925, 7926, 7927, 7928,
 7929, 7930, 7931, 7932, 7933, 7934, 7935, 7936, 7937, 7938, 7939,
 7940, 7941, 7942, 7943, 7944, 7945, 7946, 7947, 7948, 7949, 7950,
 7951, 7952, 7953, 7954, 7955, 7956
 ITALIA: 8680, 8681, 8682, 8683, 8684, 8685, 8686, 8687, 8688

Euscorpius flavicaudis (De Geer)

FRANCIA: 7917
 GERMANIA: 7913
 ITALIA: 7916

Euscorpius germanus (C.L.Kock)

ITALIA: 8689, 8690, 8691, 8692, 8693, 8694, 8695, 8696, 8697, 8698, 8699,
 8700, 8701, 8702, 8703, 8704, 8705, 8706, 8707, 8708, 8709

Euscorpius italicus (Herbst)

YUGOSLAVIA: 7957, 7958, 7959, 7960, 7961, 7962, 7963, 7964, 7965, 7966, 7967,
 7968, 7969, 7970, 7971, 7972, 7973, 7974, 7975, 7976, 7977, 7978,

YUGOSLAVIA 7979, 7980, 7981, 7982, 7983, 7984, 7985, 7986, 7987, 7988, 7989,
(segue) 7990, 7991, 7992, 7993, 7994, 7995, 7996, 7997, 7998, 7999, 8000,
8001, 8002, 8003, 8004, 8005, 8006, 8007, 8008, 8009

- PADOVA - Istituto di Biologia Animale dell'Università

Euscorpius carpathicus (L.)

ITALIA: 8855, 8858

Euscorpius germanus (C.L.Kock)

ITALIA: 8851, 8852, 8853, 8854, 8857, 8859, 8860, 8861, 8862, 8863, 8864,
8865, 8866, 8867, 8868, 8869

YUGOSLAVIA: 8856

Euscorpius italicus (Herbst)

ITALIA: 8850

- PARIGI - Musée National d'Histoire Naturelle

Euscorpius carpathicus (L.)

EGITTO: 6706

FRANCIA: 6330, 6332, 6333, 6334, 6417, 6418, 6419, 6420, 6421, 6422, 6423,
6424, 6425, 6426, 6427, 6504, 6505, 6506, 6507, 6508, 6509, 6510,
6511, 6512, 6513, 6514, 6515, 6516, 6517, 6518, 6519, 6520, 6521,
6522, 6523, 6524, 6525, 6526, 6527, 6528, 6535, 6565, 6566, 6567,
6568, 6569, 6570, 6571, 6572, 6573, 6574, 6575, 6576, 6577, 6578,
6579, 6580, 6581, 6582, 6583, 6584, 6585, 6586, 6587, 6588, 6589,
6590, 6591, 6592, 6593, 6594, 6595, 6596, 6597, 6598, 6599, 6600,
6601, 6602, 6603, 6604, 6605, 6606, 6607, 6608, 6609, 6610, 6611,
6612, 6613, 6614, 6615, 6616, 6617, 6618, 6619, 6620, 6621, 6622,
6623, 6624, 6625, 6626, 6627, 6628, 6629, 6630, 6631, 6632, 6633,
6634, 6646, 6647, 6648, 6649, 6650, 6651, 6652, 6653, 6654, 6655,
6656, 6657, 6658, 6659, 6660, 6661, 6662, 6663, 6675, 6686, 6692,
6696, 6697, 6698, 6699, 6700, 6701, 6707, 6708, 6711, 6717, 6718,
6719, 6723, 6724, 6725, 6726, 6727, 6728, 6729, 6730, 6734, 6735,
6736, 6737, 6738, 6739, 6740, 6749, 6751, 6752, 6753, 6754, 6755,
6756, 6757, 6758, 6759, 6769, 6770, 6771, 6772, 6773, 6774, 6780,
6781, 6782, 6783, 6784, 6790, 6791, 6809, 6814, 6815, 6816, 6817,
6818, 6819, 6820, 6821, 6822, 6823, 6824, 6832, 6842, 6843, 6844,
6845, 6847, 6848, 6849

GRECIA: 6335, 6336, 6337, 6338, 6339, 6340, 6341, 6342, 6343, 6344, 6345,
6346, 6347, 6348, 6349, 6350, 6351, 6352, 6353, 6354, 6556, 6557,
6558, 6559, 6560, 6681, 6704, 6748, 6750, 6792, 6793, 6794, 6795,
6800, 6801, 6802

ITALIA: 6328, 6329, 6428, 6429, 6430, 6431, 6432, 6433, 6434, 6435, 6436,
6437, 6438, 6439, 6440, 6441, 6442, 6443, 6444, 6445, 6446, 6447,
6486, 6487, 6488, 6489, 6490, 6491, 6492, 6493, 6494, 6495, 6496,
6497, 6680, 6687, 6693, 6705, 6720, 6721, 6760, 6761, 6775, 6778,
6779, 6785, 6786, 6787, 6788, 6789, 6808, 6830, 6846

PRINC.MONACO: 6292, 6293, 6294, 6295, 6296, 6297, 6298, 6299, 6300, 6301

SPAGNA: 6480, 6481, 6482, 6483, 6716, 6744, 6745, 6746, 6763, 6764, 6765, 6766, 6767, 6803, 6804, 6831, 6834, 6836, 6837, 6838, 6839, 6840, 6841

TUNISIA: 6676, 6677, 6678, 6679, 6825, 6826, 6827, 6828, 6829, 6833

UNGHERIA: 6470, 6471, 6472, 6473, 6474, 6475, 6476, 6477, 6478, 6479, 6539, 6688

YUGOSLAVIA: 6448, 6449, 6450, 6451, 6452, 6453, 6454, 6455, 6456, 6457, 6458, 6459, 6460, 6461, 6462, 6463, 6464, 6465, 6466, 6467, 6468, 6469, 6530, 6531, 6532, 6533, 6534, 6536, 6537, 6538, 6540, 6541, 6542, 6543, 6544, 6635, 6636, 6637, 6638, 6639, 6640, 6641, 6642, 6643, 6644, 6645, 6664, 6665, 6666, 6667, 6669, 6670, 6672, 6673, 6674, 6682, 6683, 6684, 6685, 6694, 6695, 6722, 6762, 6807, 6835

Euscorpius flavicaudis (De Geer)

FRANCIA: 6689, 6690, 6691, 6709, 6710

TURCHIA: 6798, 6799

Euscorpius germanus (C.L.Kock)

AUSTRIA: 6796

ITALIA: 6372, 6373, 6384, 6385, 6386, 6387, 6388, 6389, 6390, 6391, 6392, 6393, 6394, 6395, 6396, 6397, 6398, 6399, 6400, 6401, 6402, 6403, 6404, 6405, 6406, 6407, 6408, 6409, 6410, 6411, 6412, 6413, 6414, 6415, 6416, 6703, 6805, 8579, 8580, 8581, 8582, 8583, 8584, 8585, 8586, 8587, 8588, 8589, 8590, 8591, 8592, 8593, 8594, 8595, 8596

TURCHIA: 6810, 6811, 6812, 6813, 8603

U.R.S.S.: 6358, 6741, 6742, 6743

YUGOSLAVIA: 6362, 6363, 6364, 6365, 6366, 6367, 6368, 6369, 6370, 6371, 6374, 6529, 6545, 6546, 6547, 6548, 6549, 6550, 6551, 6552, 6553, 6554, 6555, 6668, 6671

- PAVIA - Istituto di Entomologia dell'Università

Euscorpius carpathicus (L.)

ITALIA: 9062, 9063, 9064, 9065

- ROMA - Istituto di Zoologia dell'Università

Euscorpius carpathicus (L.)

FRANCIA: 9301

ITALIA: 9295, 9302, 9303, 9304, 9305, 9306, 9307, 9314, 9319, 9320, 9321, 9322

YUGOSLAVIA: 9206, 9207, 9208

Euscorpius flavicaudis (De Geer)

ITALIA: 9293, 9294, 9296, 9297, 9298, 9299, 9300, 9308, 9309, 9310, 9311, 9312, 9313, 9315, 9316, 9317, 9318

Euscorpium germanus (C.L.Kock)

TURCHIA: 9209, 9210, 9211, 9213, 9214, 9215, 9216, 9217, 9218, 9219, 9220,
 9221, 9222, 9223, 9224, 9225, 9226, 9227, 9228, 9229, 9230, 9231,
 9232, 9233, 9234, 9235, 9236, 9237, 9238, 9239, 9240, 9241, 9242,
 9243

- TORINO - Museo ed Istituto di Zoologia Sistemtica dell'UniversitàEuscorpium carpathicus (L.)

ITALIA: 8550, 8551, 8552, 8561, 8562, 8563, 8564, 8565, 8568, 8569, 8570,
 8573, 8574, 8575, 8576, 8577, 8578

Euscorpium flavicaudis (De Geer)

ITALIA: 8558, 8559, 8560

Euscorpium germanus (C.L.Kock)

ITALIA: 8553, 8554, 8555, 8556, 8557, 8566, 8567, 8571, 8572

- TRIESTE - Museo Civico di Storia NaturaleEuscorpium carpathicus (L.)

ITALIA: 2912, 2913, 2928, 2929, 2930, 2931, 2932, 2933, 2934, 2935, 2936,
 2937, 2939, 2940, 2941, 2942, 2943, 2944
 YUGOSLAVIA: 3090, 3091, 3092, 3093, 3094, 3095, 3096, 3097, 3098, 3099, 3100,
 3101, 3102, 3103, 3104, 3105, 3106, 3107, 3108, 3109, 3110, 3111,
 3112, 3113, 3114, 3115, 3116, 3117, 3118, 3119

Euscorpium germanus (C.L.Kock)

YUGOSLAVIA: 10632, 10633, 10634, 10635, 10636, 10637, 10638, 10639, 10640,
 10641, 10642, 10643, 10644, 10645, 10646, 10647, 10648, 10649,
 10650, 10651, 10652, 10653, 10654, 10655, 10656, 10657, 10658,
 10659, 10660, 10661, 10662, 10663, 10664, 10665

Euscorpium italicus (Herbst)

ITALIA: 7783, 7784, 7785, 7786, 7787, 7788, 7789, 7790, 7791, 7792, 7793,
 7794, 7796, 7797, 7798, 7799, 7801, 7802, 7803, 7804, 7806, 7807,
 7808, 7809, 7810, 7811, 7812, 7813, 7814, 7815, 7816, 7817, 7818,
 7819, 7820, 7821, 7822, 7823, 7824, 9945, 9946, 9947, 9948, 9949,
 9950, 9951, 9952, 9953, 9954, 9955
 YUGOSLAVIA: 7795, 7805

- VERONA - Museo Civico di Storia NaturaleEuscorpium carpathicus (L.)

FRANCIA: 5506
 ITALIA: 4672, 4673, 4674, 4675, 4676, 4677, 4678, 4679, 4680, 4681, 4682,
 4683, 4684, 4685, 4686, 4687, 4688, 4689, 4690, 4983, 4984, 4985,
 4986, 4987, 4988, 5263, 5264, 5265, 5266, 5267, 5268, 5277, 5308,

ITALIA

(segue)

5309, 5310, 5312, 5316, 5317, 5318, 5319, 5320, 5321, 5322, 5323,
 5324, 5325, 5326, 5458, 5459, 5460, 5461, 5462, 5463, 5464, 5465,
 5466, 5467, 5468, 5469, 5470, 5471, 5472, 5473, 5474, 5475, 5476,
 5477, 5478, 5479, 5488, 5489, 5492, 5493, 5494, 5497, 5498, 5499,
 5500, 5504, 5505, 5507, 5508, 5509, 5510, 5511, 6712, 6713, 7100,
 7101, 7102, 7103, 7104, 7105, 7106, 7107, 7113, 7114, 7115, 7116,
 7117, 7118, 7119, 7120, 7121, 7122, 7123, 7124, 7125, 7126, 7127,
 7128, 7132, 7133, 7258, 7260, 7261, 7262, 7263, 7264, 7265, 7266,
 7267, 7268, 7269, 7272, 7273, 7274, 7279, 7281, 7282, 7283, 7302,
 7303, 7304, 7305, 7309, 7310, 7311, 7312, 7313, 7314, 7315, 7316,
 7317, 7319, 7320, 7321, 7322, 7323, 7324, 7326, 7327, 7328, 7330,
 7331, 7600, 7601, 7602, 7604, 7605, 8872, 8886, 8887, 8888, 8889,
 8893, 8894, 8896, 8897, 8898, 8899, 8900, 8902, 8904, 8913, 8914,
 8915, 8916, 8917, 8918, 8919, 8920, 8924, 8925, 8969, 8970, 8973,
 8974, 8975, 8976, 8977, 8978, 8979, 8980, 8981, 8999, 9000, 9001,
 9002, 9009, 9010, 9011, 9034, 9046, 9047, 9048, 9049, 9053, 9056,
 9341, 9342, 9344, 9345, 9346, 9347, 9350, 9351, 9352, 9353, 9357,
 9358, 9359, 9360, 9361, 9362, 9363, 9369, 9371, 9376, 9377, 10166,
 10167, 10168, 10171, 10175, 10176, 10177, 10178, 10179, 10181,
 10182, 10183, 10184, 10185, 10186, 10194, 10195, 10196, 10197,
 10198, 10199, 10202, 10203, 10214, 10215, 10216, 10217, 10220,
 10222, 10223, 10224, 10225, 10990, 10991, 10992, 10993, 10994,
 10995, 10996, 10997, 10998, 10999, 11000, 11001, 11003, 11021,
 11022, 11023, 11024, 11025, 11032, 11033, 11034, 11035, 11036,
 11037, 11038, 11039, 11040, 11041, 11042, 11043, 11044, 11045,
 11046, 11047, 11048, 11049, 11050, 11051, 11052, 11053, 11054,
 11055, 11056, 11057, 11058, 11059, 11060, 11061, 11062, 11063,
 11064, 11065, 11066, 11067, 11068, 11069, 11070, 11071, 11072,
 11073, 11074, 11075, 11076, 11077, 11080, 11081, 11082, 11083,
 11084, 11085, 11086, 11087, 11088, 11089, 11090, 11091, 11092,
 11093, 11094, 11095, 11096, 11097, 11098, 11099, 11100, 11101,
 11102, 11103, 11104, 11105, 11107

Euscorpium flavicaudis (De Geer)

ITALIA: 5261, 7108, 7109, 7110, 7111, 7112, 9033, 9335, 9336, 9337, 10211

Euscorpium germanus (C.L.Kock)

ITALIA: 5236, 5237, 5238, 5239, 5240, 5241, 5242, 5243, 5244, 5245, 5246,
 5247, 5248, 5249, 5250, 5251, 5252, 5253, 5254, 5255, 5256, 5257,
 5258, 5259, 5260, 5274, 5275, 5276, 5278, 5279, 5280, 5281, 5282,
 5283, 5284, 5285, 5286, 5287, 5288, 5289, 5290, 5291, 5292, 5293,
 5294, 5295, 5296, 5297, 5298, 5299, 5300, 5301, 5302, 5303, 5304,
 5305, 5306, 5307, 5512, 5513, 7259, 7280, 8878, 8879, 8880, 8881,
 8882, 8883, 8884, 8885, 8901, 8903, 8905, 8906, 8921, 8922, 8930,
 8931, 8932, 8933, 8934, 8935, 8936, 8937, 8938, 8939, 8940, 8941,
 8942, 8943, 8944, 8945, 8946, 8947, 8948, 8949, 8950, 8951, 8952,
 8953, 8954, 8955, 8956, 8957, 8958, 8959, 8960, 8971, 8972, 8998,
 9006, 9007, 9008, 9014, 9015, 9016, 9018, 9019, 9045, 9051, 9052,
 9059, 9060, 9343, 9354, 9355, 9356, 9372, 10170, 10190, 10191,
 10200, 10201, 10207, 10208, 10209, 10210, 10221, 11002, 11026,
 11027, 11028, 11029, 11030, 11031, 11078, 11079

TURCHIA: 7610, 7611, 7612, 7613, 7614, 8873, 8874, 8875, 8876, 9365, 9366,
 9367, 9368, 9370, 9373, 9374, 11004, 11005, 11006, 11007, 11008,
 11009, 11010, 11011, 11012, 11013, 11014, 11015, 11016, 11017,
 11018, 11019, 11020
 YUGOSLAVIA: 10193

Euscorpius italicus (Herbst)

ITALIA: 5262, 5270, 5271, 5272, 5273, 5311, 5313, 5314, 5315, 5490, 5491,
 5495, 5496, 5501, 5502, 5503, 7130, 7270, 7271, 7275, 7276, 7277,
 7278, 7284, 7285, 7286, 7287, 7288, 7289, 7290, 7291, 7292, 7293,
 7294, 7295, 7296, 7297, 7298, 7299, 7300, 7301, 7306, 7307, 7308,
 7318, 7325, 7329, 7603, 7606, 7607, 7608, 7609, 8890, 8891, 8892,
 8895, 8907, 8923, 8926, 8927, 8928, 8961, 8962, 8963, 8964,
 8965, 8966, 8967, 8968, 8982, 8983, 8984, 8985, 8986, 8987, 8988,
 8989, 8990, 8991, 8992, 8993, 8994, 8995, 8996, 8997, 9003, 9004,
 9005, 9012, 9013, 9017, 9020, 9021, 9022, 9023, 9024, 9025, 9026,
 9027, 9028, 9038, 9039, 9040, 9041, 9042, 9043, 9044, 9054, 9055,
 9057, 9058, 9338, 9339, 9340, 9348, 9349, 10169, 10180, 10187,
 10188, 10189, 10192, 10204, 10205, 10206, 10213, 10218, 10219,
 10625, 10626, 10627, 10628, 10629, 10630, 10631, 10989, 11106

- WROCLAW - University Zoological Museum

Euscorpius carpathicus (L.)

BULGARIA: 9399, 9400, 9405, 9406, 9407, 9408, 9409, 9410, 9411, 9412, 9413,
 9414, 9415, 9416, 9417, 9418, 9419, 9420, 9421, 9422, 9423, 9424,
 9425, 9426, 9427, 9428, 9429, 9430, 9431, 9432, 9433, 9434, 9697,
 9698, 9699, 9700
 ITALIA: 9702, 9703, 9704
 YUGOSLAVIA: 9660, 9664, 9665, 9666, 9667, 9668, 9669, 9670, 9671, 9672, 9674,
 9675, 9676, 9677, 9678, 9679

Euscorpius germanus (C.L.Kock)

BULGARIA: 9378, 9379, 9380, 9381, 9382, 9383, 9384, 9385, 9386, 9387, 9388,
 9389, 9390, 9391, 9392, 9393, 9394, 9395, 9396, 9397, 9398, 9402,
 9403, 9404
 YUGOSLAVIA: 9686, 9687, 9688

Euscorpius italicus (Herbst)

ITALIA: 9663, 9694, 9705, 9706
 YUGOSLAVIA: 9661, 9662, 9673

Comune di Bergamo
Rivista del Museo di Scienze Naturali "E. Caffi"

Comitato di redazione: prof. Silvio Ranzi
prof. Vincenzo G. Leone
prof. Filippo M. Gerola
dr. Mario Guerra
prof. Giorgio Pasquare
dr. Giovanni Vailati

Direttore responsabile: dr. Mario Guerra

Norme per gli Autori

Gli originali dei lavori che si desiderano pubblicare devono essere inviati, dattiloscritti, alla Segreteria del Museo di Scienze Naturali di Bergamo (Piazza Cittadella, 10 - telefono 035/233513). Il testo deve essere preceduto da un breve sunto (tradotto, ove possibile, in inglese, francese e tedesco). Gli Autori devono rammentare che nel testo devono essere sottolineati i soli nomi in lingua latina. Le illustrazioni devono essere inviate col dattiloscritto e corredate delle relative spiegazioni. Ogni lavoro deve essere battuto in duplice copia, di cui una da trattenersi dall'Autore; lo stesso dicasi per le illustrazioni. Sul dattiloscritto dovrà comparire l'indirizzo dell'Autore per l'invio delle bozze.

La Redazione non risponde di eventuali smarrimenti durante l'iter della pubblicazione.

Gli articoli dovranno essere approvati dal Comitato di redazione, il cui giudizio è insindacabile.

La pubblicazione degli articoli approvati è gratuita per quanto attiene il testo e le illustrazioni in nero "al tratto"; gli zinchi e le tavole fuori testo sono invece a carico degli Autori.

Agli Autori sono riservati n° 50 estratti.

Pubblicazione fuori commercio, inviata solamente per scambi con altre pubblicazioni di carattere naturalistico.

Registrata presso il Tribunale di Bergamo il 4 settembre 1980 al n° 14

Catalogo genere Euscorpius

I N D I C E

Elenco sistematico

Euscorpius carpathicus	pag. 5
Euscorpius flavicaudis	pag. 58
Euscorpius germanus	pag. 61
Euscorpius italicus	pag. 77

Elenco per sede di collezione

Amsterdam	pag. 85
Bologna	pag. 85
Brescia	pag. 85
Firenze	pag. 85
Genova	pag. 87
Leiden	pag. 88
Leningrad	pag. 89
Milano	pag. 89
München	pag. 89
Padova	pag. 90
Parigi	pag. 90
Pavia	pag. 91
Roma	pag. 91
Torino	pag. 92
Trieste	pag. 92
Verona	pag. 92
Wroclaw	pag. 94